

Suomen DX-litto r.y.



8.8.2007

Nro 11

943

Next issue stopdate and address for loggings and gossips:

MONDAY, 27.8.2007 to: Jari Lehtinen, Saimaankatu 7 C 51, 15140 LAHTI
web: http://clusive.sdxl.org email: jln@sdxl.org

Table with 4 columns: Role, Name, Email, Phone Number. Rows include Editor-in-Chief, Euronews, Afronews, Asian-Oceanian News, North-American Newswatch, Ultimas Noticias, and Loggings & Hot News.

Tarpeetonta muistuttaakaan, mutta lehti on myöhässä. Kyllä kyllä. On on. Kesä on ollut hektistä työnteon aikaa, on tehty esitelmiä ja lehtiä ja kirjaa ja suunniteltu tulevia. 1.6 gigatavua kuvankäsittelyä kirjapainotarkkuudella ja lopputulosten uppaaminen Gummeruksen palvelimelle on niin tervaista touhua ja vie niin paljon aikaa, ettei uskoisikaan. Tulepa sitten syksyn kirjajessuilla ulos jotakin, mitä saa vielä vanhanakin hävetä.

KRUD RADIO

BY Brian Wilson & Jim Tyler

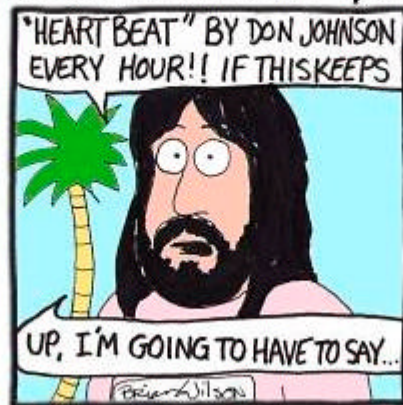

Eurooppa

1584	20.7.	1954-	FIN: Radio Hami, Hauho. SRAL:n kesäleirin radioasema Hattulassa. Lähettimet Hauholla. Teho listan mukaan 100 W. Soitti Saara Suvannon iskelmäkappaleen. Miesjuontaja. Huonohko kuuluvuus. QTH:n paikallishäiriöt vaivaavat. Euro-aseamista ei niinkään haittaa. TET
6255	4.8.	2216-	LTU: The Mighty KBC. Piraattien ja itämaisten asemien sekamelskasta irtosi tämä yrittäjä. TET
15470	30.6.	1417-	RUS: Southern Sudan Interactive Radio Instruction. Clandestine-asema jostain päin Venäjää listojen mukaan. KTU

Piraatit

1385	16.7.	2120-	GRC: UNID kreikkalainen piraatti. Kuuluu yllättäen aika hyvin täällä euroasemien välissä. Tämä selvinnee myöhemmin koska kuulutti GSM-numeronsa. Saattaa olla peräti päivittäin äänessä koska kuului kahtena iltana peräkkäin. HKU
1626	16.7.	1930-	GRC: R Anatolia, Kilkis. Monitoroin pitkästä aikaa kreikkalaisia. Tämä Anatolia se jaksaa vuodesta toiseen. Sama GSM-numero edelleen käytössä. Nyt on ollut tässä kolmena iltana peräkkäin! Alkaa kuulumaan jo 1930utc. HKU
6270	1.7.	0830-1000	FIN: R White Star. Kohtuu hyvin, paljon ideja. Email contact@radiowhitestar.com. KTU
6310	21.7.	2230-	HOL: Delta R. PO Box 65, 7260 AB Ruurlo. KTU
6400	21.7.	2258-	G: Weekend Music Radio. Scotlannista, ajoin hyvä signaali. KTU
6400	4.8.	1855-	G: Weekend Music Radio. Minuuttia vaille tasan id "This is Weekend Music Radio, Scotland". Hyvä kuuluvuus. TET

Brittein saaret

1548	4.8.	2345-	G: Magic 1548, Liverpool. Ohjelmana "Magic Love", jossa soitettiin etupäässä hempeitä balladeja. MCK/N
1566	24.7.	0217-	G: County Sound Radio, Guilford. JAK

Iberia

1080	5.7.	2234-	E: SER R Granada. JHY/V
1179	5.7.	2234-	E: SER R Valencia, Valencia. JHY/V

Afrikka

612	5.7.	2254-	MOR: RTM Sebaa-Aioun. Maghrebi oli varsin voimakas. JHY/V
4750	10.7.	-1842	SDN: R Peace. Nyt ei tietoa RRIstä eikä muusta afrosta. Lopussa lyhyt "This is R Peace"-kuulutus. TK
4976	21.7.	2043-	UGA: UBC Radio. UBC idejä runsaasti. KTU
5025	9.6.	-2300	BEN: ORTB Parakou. VIHARI2/ANH
11092.46	17.7.	1953-	SHN: R Saint Helena. Testilähetys, USB:llä, kuulutti

(nauhalta tms.) "This is Radio Saint Helena on 1548 KHz, 194 meters", livenä tuli oikea taajuus. TTR

Aasia

4010	4.8.	2310-	KGZ: Kyrgyz Radiosu 1, Bishkek. MCK/N
4750	6.7.	1840-1900	INS: RRI Makassar. Tämähän se tässä, vaikka heikohko kuuluvuus ensin pani epäilemään taajuuden afroja, mutta kieli alkoikin jo epäilyttää ja 1859 tuli tuttu RRI-tunnari. Lieneekö 24h tai perjantaisin pidennettyä. Kannattaa noteerata taajuuden afroja metsästäessä. TK/H
4800	8.6.	2130-	CHN: CNR 1, Golmud. VIHERI2/ANH
4810	9.6.	1800-	ARM: Voice of Armenia. Arabiankielistä ohjelmaa. KTU

Oseania

3335	16.7.	1910-	PNG: R East Sepik, Wewak. Toivotteli "very good morning", onpas hupaa kuunnella papuja näin kesälläkin. JP
------	-------	-------	--

Pohjois-Amerikka

1320	6.8.	0120-0200	CAN: CKEC New Glasgow, NS. Avasi jenkkipäivän harvinaisen aikaisin, on vielä tässä, mutta uutisten mukaan on siirtymässä FM:lle. PEH
9625	9.6.	0200-	CAN: CBC North Quebec, Sackville NB. VIHERI2/ANH

Keski-Amerikka

1610	5.8.	0020-	AIA: The Caribbean Beacon. Lisäinfoa haluaville tarjottiin Dr. Gene Scottin verkkosivuja. MCK/N
1620	4.8.	2359-	VIR: WDHP Frederiksted, St. Croix. Letkeää reggaeta, sitten kuulutti komeasti aseman nimen, taajuuden ja lähetyspaikan. Sen jälkeen nopeasti BBC:n uutiset. MCK/N
4780	5.8.	0140-0245	GTM: TGLT R Cultural Coatán, San Sebastian Coatán. TreDXX:n klo 3 makkarapaistosta kesiksen kuunteluhuoneeseen saavuttuani bandilla oli TA-asemia, 1500 ja 1520 voimakkaimpina, mutta mulle uusi guatemalalainen vei mielenkiinnon. Kuuluvuus parani koko ajan loppuihin asti. JVH/FLARE2007
	5.8.	-0245	- Lopetteli lähetyksensä sopivasti ID:llä. MCK/N
	6.8.	0205-0238	- Kuului viimeinkin, mutta valitettavasti liian huonosti raportoitavaksi. PEH
4910	6.8.	0258-	HND: Tentative: La Voz de la Mosquitia, Puerto Lempira. Hengellistä, hävisi kuitenkin hyvin pian ja jäi ilman id:tä. PEH
6155	5.8.	-0200	CLD: R República. Kuuba-clandestine huuteli osoitetta Floridaan. "La Voz del Directorio Democrático Cubano". VJR/FLARE07

Etelä-Amerikka

1320	3.8.	0130-	B: ZYJ255 R Brasil Tropical, Curitiba. "Radio Brasil
------	------	-------	--

			Tropical AM..." kuulutus erottui, vaikka kuuluvuus ei kovin hyvä ollutkaan. Toinen rauhallista puheohjelmaa lähettänyt brassi myös taajuudella. PEH
1470	3.8.	0058-	PRU: OAU48 CPN Radio, Lima. Mainosblokki ja tasan jälkeen uutisia. Ei kovin vahvasti vielä, mutta eipä ole tarvettakaan, QSL on jo kansiossa. PEH
1500	5.8.	0035-	VEN: R Dos Mil, Cumaná. Musiikin lomaan urheiluuutisia. Tämä tuli suorastaan nautittavasti ainakin parin tunnin ajan. MCK/N
1510	19.7.	0200-	PRU: Tentative: R Alegría Arequipa. Muutama "Alegría", mutta ei riitä oikein ID:ksi... Keliä oli, mutta herätys tuli liian myöhään. Eiköhän MW:kin avaudu pikkuhiljaa... Tämähän on ollut splitillä, joten kuuluminen tasalla myös epäilyttää. Neljä asemaa taisteli muutaman Hz:n sisällä tässä. TK
4732	25.6.	2357-0101	BOL: Radio Universitaria, Cobija, Pando. Yleensä taajuudella on RTTY QRM, jonka tauoilla asema saattaa kuulua. 0035 - 0101 taajuus oli vapaa häiriöstä. Paljon musiikkia ja vain muutama sana kappaleiden välillä. ID. TTR
4732.03	24.7.	0110-0222	- Tentative. Piinaava taajuus. Rytty jaksottaa lähetystä 1 min lähetystä ja 17 sek. taukoa, tosin 0203 oli peräti n. 2 minuutin tauko, mutta asemalla vain musiikkia. Muutama aikakuulutus, mutta eipä taida idejä taukopaikoista löytyä. TK
4775	5.8.	0235-	PRU: R Tarma, Tarma. Tropiikkibandi aukesi n. 0200:n jälkeen, keskiaallot hieman aikaisemmin. MCK/N
4781.5	21.7.	0159-	BOL: R Tacana, Tumapasa. dx.rousu.net. TTR
4805	21.7.	2358-	B: R Difusora, Manaus. Vauhdikasta musiikkiohjelmaa. KTU
	4.8.	0003-	- JVH/K7
4857.5	26.6.	0000-0027	PRU: Radio La Hora. TTR
4865	5.8.	0250-	B: R Alvorada, Londrina. MCK/N
4894.9	1.7.	0102-	B: R Novo Tempo, Campo Grande. ID 0104. JAK
4919	1.7.	0147-	EQA: R Quito, Quito. JAK
5910	22.7.	0012-	CLM: Marfil Estereo. Venakko roiski vieressä hieman. KTU
5952.5	9.6.	0000-	BOL: CP60 R Pio XII, Siglo Veinte. Jingle ID tasalta. Sanoi "Pio Doce" ainakin kymmenen kertaa. VIHARI2/ANH
5967.8	5.7.	2345-	BOL: R Nacional Huanuni, Oruro. Yllätti kuulumalla kohtuullisesti varsin pitkään. Ohjelmassa oli kohtuullisen kuivakasta, mm. puhuttiin pitkään työntekijöiden oikeuksista ja hallituksen toimenpiteistä. Tent. Universidad 4732 kuului myös, minuutin verran Copa de America promoilla titarin tauolla. Seuraavaa taukoa ei sitten tainnut tullakaan. JHY/V
11915	22.7.	2043-	B: R Gaucha, Porto Alegre. Melko varmasti iltaisin kuuluu brassit taajuuksilla 11780, 11805, 11815 ja 11925. Nyt tässäkin jalkapallon kera. MCK

LE223 - DX-pediton Lemmenjoelle 27.10-4.11.2006

Kuuntelemassa: Jyrki Hytönen (JHY, Kannus) ja Per-Ole Stenman (POS, Pietarsaari)
Laitteina: JHY: AOR AR-7030+ ja ICOM ICR-8500 ja LEM-antenneja.

Kuunteluretki uudella kokoonpanolla onnistui mainiosti. Kuunneltavaa riitti koko matkan ajaksi heti radion avauksesta lähtien. Yöllä oli muutamia todella mukavia La Plata –kelejä, parhaita joille olen Lapissa koskaan päässyt. Seassa oli tietysti muutamia brassareita. Signaalitkaan eivät olleet kovin feidailevia, joten kuuntelunautintoa löytyi. Tähän kun lisätään vielä parhaat kokemani länsirannikon jenkkikelit, Oseanialaisten kuuluminen ja muutamia aivan mahtavia Aasia nousuja Thaimaahan, Vietnamiin ja Filippiineillä sekä tietysti Kiinaan oli iltapäivisin tehtävä vaikeita arvovalintoja. Kaiken kaikkiaan mainio retki. Metsässäkin oli ilo kävellä ja päästää höyryjä pihalle.

Tässä lokissa vain JHY:n kuulemat asemat, toivottavasti POS:in täydennys, jossa on mm. kovia Oseania-asemia Ausseista ja Uudesta-Seelannista, näkee joskus päivänvalon.
JHY



EUROOPPA

1197	28.10.	1536	Antenna Brasov, Brasov. Medeea Munteanu vastasi sähköpostilla omasta yahoo osoitteestaan, koska aseman oma sähköposti ei toimi (unavailable). Laittoi liitteenä aseman logon ja kirjettäkin lupailtiin, vaan ei ole näkynyt. LEM233
1314	28.10	1550	Radio Oltenia Craiova. Vastasi kirjeellä. LEM233
1512	31.10.	1605	ERA Chania. Aloitti paikallisen. Vastasi Chaniasta ERT kortilla osoitteesta: ERT Hanion, 30 Ellis, Souda 73200, Chania, Greece. LEM233

IBERIA

837	2.11.	1844	COPE Sevilla. LEM233
900	3.11.	0628	COPE R Popular, Bilbao. LEM233

936	30.10.	1847	RNE-5 Castilla y León, Valladolid. LEM233
963	31.10.	0518	R Renascenca, Seixal. LEM233
1026	27.10.	1957	SER R Asturias, Oviedo. LEM233
1044	31.10.	1820	SER R Valladolid, Valladolid. LEM233
1080	31.10.	1816	SER R Huesca, Huesca. LEM233
1098	3.11.	0623	RNE-5 Castilla y León, Avila. LEM233
1107	31.10.	1845	RNE-5 Cantabria, Santander. LEM233
1152	30.10.	1845	RNE-5 Castilla y León, Zamora. LEM233
1215	2.11.	1855	COPE Cantabria, Santander. LEM233
1269	2.11.	1757	COPE Badajoz. LEM233
1305	2.11.	1845	RNE-5 Castilla la Mancha, Ciudad Real. LEM233
1305	3.11.	1845	RNE-5 Castilla y León, León. LEM233
1305	31.10.	1845	RNE-5 Galicia, Orense. LEM233
1314	3.11.	0645	RNE-5 Castilla y León, Salamanca. LEM233
1485	27.10.	1957	SER R Santander, Santander. LEM233
1485	31.10.	1817	SER R Zamora, Zamora. LEM233

AFRIKKA

837	2.11.	1757	COPE Las Palmas. LEM233
-----	-------	------	-------------------------

AASIA

549	29.10.	1538	Dai Tieng Noi Vietnam, Me Tri. LEM233
558	1.11.	1459	KBS Daegu. LEM233
558	29.10.	1542	Xinjiang PBS, Urumqi. Vastasi kirjatulla kirjeellä, mukana paperinen QSL-kortti ja kiinankielinen moniste. LEM233
567	29.10.	1559	AIR Dibrugarh. LEM 233
594	29.10.	1416	Shandong Jinji, Jinan. Myös Zixang taisi kuulua, mutta jäi tentatiiviseksi. Kortti B:n kautta... LEM233
603	29.10.	1546	CRI Dongfang. LEM233
610	29.10.	1601	VoV Ho Chi Minh City. Idimuoto epäselvä mutta vietnamilainen kovalla vietnam -kelillä. Spliteistä vietnamia myös 740 khz. LEM233
621	3.11.	1307	R Thailand, Khon Kaen. LEM233
648	1.11.	1546	AIR Indore. LEM233
684	31.10.	1459	CNR6 Putian, FJ. LEM233
684	31.10.	1600	Gansu RGD, Lanzhou. LEM233
729	3.11.	1320	Jiangxi RGD, Nanchang. LEM233
747	29.10.	1320	JOIB NHK-2, Sapporo. Tämä ei tälläkään pediksellä antanut paikallisia 'oikeaan' aikaan. Vain 'NHK Daini Hoso' kuulutus. Tästä nyt QSL Sapporosta. LEM233
774	1.11.	1420	AIR Shimla. 'Ye Akashwani Shimla He'. LEM233
792	3.11.	1403	AIR Pune. LEM233
792	31.10.	1758	Guangxi RGD, Nanning. LEM233
792	2.11.	1454	HLSQ Seoul BS, Seoul. LEM233
792	3.11.	1415	R Nepal, Kathmandu. Ja tasan uutiset englanniksi 1415. LEM233
828	1.11.	1400	R Pakistan, Karachi. LEM233
837	31.10.	1556	DYFM Bombo R, Iloilo. Herman Z. Basbao, Vice President of the Network and Chief Operating Officer for the AM Division laittoi sihteerinsä Mechellen mailaanmaan verifiointikirjeen. Basbaño muisteli pitkään Suomen ja Filippiinien erityissuhdetta, jonka Armi Kuuselan ja Virgilio Hiularion avioliitto aloitti. LEM233
837	3.11.	1217	Nor Thor. Por., Sakon Nakhon. 'Sathhani Withhayu kao suun kao'. LEM233
846	2.11.	1609	CRI Englantia. LEM233
846	30.10.	1617	DZNN R Veritas, Quezon City. LEM233
846	29.10.	1627	RT Phetchabun. LEM233
891	30.10.	1432	JOHK NHK-1, Sendai. LEM233
891	3.11.	1258	R Thailand, Saraburi. LEM233
909	3.11.	1303	R Thailand, Loei/Surin. LEM233
936	3.11.	1319	R Thailand, Nakhon Sawan. LEM233
954	31.10.	1431	DZEM Quezon City. 'Christan Era Broadcasting'. LEM233
954	31.10.	1420	Hulun Buir PBS, Hailar. LEM233
963	31.10.	1500	HLKS KBS, Cheju. Kutsuidi tasalta. LEM233
963	30.10.	1531	Xinjiang PBS. LEM233

990	29.10.	1300	Shanghai News Station, Shanghai. LEM233
999	3.11.	1200	Liaoning Jingji GD, Shenyang. Tasan aikamerkin ja aikakuulutuksen jälkeen ei idiä, kuten kiinureilla tavallisesti. Varmistus perustuu aikakuulutuksen jälkeisiin mainoksiin, mm. Shenyangin liikennesairaalaista, minkä jälkeen alkoi ohjelma tavataan tänä iltana 'Jin Wen You Yue'. Kiinan taidot eivät aivan tähän riitä, joten apuja tarvittiin. LEM233
1026	31.10.	1522	DZAR Quezon City. 'Sunshine Radio'. Jojo Pablo GM lähetti sähköpostia: "Your audio recording of our commercials is very clear, and I wish you could also record when we geet you on air". LEM233
1026	3.11.	1323	R Thailand, Phitsanulok/Yala. LEM233
1044	31.10.	1622	Metro BC, Peng Chau. Mukavaa musiikkia ja kuulutuksen englanniksi: "Hey. I'm Charlie Lee. Join me, I take you to Memory Lane on Sunshine Charlie. Two hours of your favourite nostalgic music from the era of big bands, ragtime and contemporary jazz every Sunday with Sunshine Charlie 8 to 10 right here on Metro AM 1044'. LEM233
1044	31.10.	1623	Xinjiang PBS, Urumqi. Uiguuria. LEM233
1053	29.10.	1326	JOAR CBC Chubu Nippon Hoso, Nagoya. LEM233
1071	1.11.	1325	JOWM Obihiro. 'STV Radio'. LEM233
1089	28.10.	1400	JOHB NHK2 Sendai. LEM233
1107	31.10.	1433	Xinjiang RGD, Urumqi. LEM233
1116	31.10.	1646	CNR5 Taiwan, Fuzhou. LEM233
1179	2.11	1300	Chutian News, Wuhan HB. LEM233
1251	2.11.	1459	Voice of Russia, Vladivostok. Kiinankielinen ohjelma sain luulemaan tätä tietysti kiinalaiseksi. LEM233
1260	30.10.	1358	JOIR TBC Tohoku Hoso, Sendai. 'TBC Radio'. Vastasi kortilla ja englanninkielisellä Tohoku Broadcasting Companyn esitteellä. LEM233
1260	30.10.	1301	Liaoning News RGD, Shenyang. "Liao Ning Renming Guangbo Tientai Xin Wen Tai". . LEM233
1269	28.10.	1558	CRI Yunnan Prov. LEM233
1269	28.10.	1331	JOHW/JOFM HBC Hokkaido Hoso, Esashi/Obihiro. 'HBC Rajio'. LEM233
1287	29.10.	1705	Sor Or Tor, Bangkok. 'Thiini Sathani Witthayu Krom Utinyom...LEM233
1314	1.11.	1325	JOUF OBC R Osaka, Osaka. Vastasi ihan oikealla QSL-kortilla. LEM233
1314	2.11.	1300	Jiangsu PBS, Suzhou. Monta mielenkiintoisia kiina-idiä tässä kuului. Valitettavasti kiinalaiskorvatkaan eivät kaikkea selvittäneet. LEM233
1314	29.10.	1459	Mor Kor, Khon Kaen. Vastasi e-mailin liitetiedostona tulleeella kirjeellä.LEM233
1323	1.11.	1702	CRI Lhasa. LEM233
1323	28.10.	1230	Shaanxi PBS, Xi'an. Kortti B:n kautta. LEM233
1332	3.11.	1428	Or Sor, Bangkok. 'Sathani Witthayu Krachaisiang Krom Utinyom Witthayaa'. LEM233
1332	28.10.	1405	R Pakistan, Lahore. LEM233
1369	29.10.	1659	R Thailand, Nan/Burinam. LEM233
1386	1.11.	1320	JOQC NHK-2, Morioka. LEM233
1404	29.10.	1436	Hubei RGD, Wuhan. LEM233
1404	29.10.	1812	Tor Por Nung, Suphan Buri. LEM233
1476	30.10.	1430	DXRJ R Asenso, Iligan. Kuului reilun tunnin vallon mainiosti uskonnollisella ohjelmalla, vaan ei idannut kertaakaan. Rolito C. Saquilaboan, Staton Manager vahvisti tentatiivisen raportin. Kuuntelemani ohjelma oli 'Ang Dating Daan', jota lähetetään päivittäin 9.30 pm - 12.00 am Filippiinien aikaa. Aseman 'oikea' formaatti on 'News'. DXRJ täyttää 9 vuotta maaliskuussa 2007. Vuosien varrella kirjeitä on asemalle tullut paljon Suomesta, Norjasta, Ruotsista, Japanista. LEM233
1557	3.11.	1346	R Thailand, Trat. LEM233
1584	30.10.	1410	JO.. NHK-1, 'Tohoku'. Japanilaisen DX-kuuntelijan mukaan asema lähetti uutisia Tohokun alueelta. Ja Tohoku on alue japanissa, johon kuuluu Aomorin, Akitan, Iwaten, Miyakin, Yamagatan ja Fukushima prefektuurit. Taajuudella 0,1 kW asemat ainakin Aomorissa, Akitassa, Ya magatassa ja Fukushima prefektuureissa. Joten tästä ohjelmasta ei näitä prefektuureja voi tarkemmin erottaa. LEM233
1584	30.10.	1410	JO.. NHK-1, Hokkaido. japanilainen DX-kuuntelija kertoi kuuluttajan kertoneen: uutisia Dohnanin alueelle. Ja tämä paljastaa aseman identiteetin sillä ko. alue sijaitsee Hokkaidosta etelään. Muutamia 0,1 kW asemia (mm.Kitami, Nemuro, Hiroo). Date Shigeru, Public Relations Section, Sapporo Regional Headquarters vahvisti raportin ja kertoi nauhoituksesta kuulleen myös NHK:n 'Touhoukoun' alueohjelmaa. LEM233
1602	29.10.	1320	JOSB NHK-2, Kitakyushu. 'JOLB Fukuoka Daini Hoso'. Vastasi QSL-

OSEANIA

891	30.10.	1415	5AN ABC, Adelaide. "...on 891 ABC Adelaide..". LEM233
900	1.11.	1258	KNUI Kahului, HI. LEM233
990	28.10.	1255	KHBZ Honolulu, HI. Vastasi sähköpostin liitteenä olleella kirjeellä LEM233
1152	28.10.	1354	R Fiji. LEM233
1210	2.11.	1509	KZOO Honolulu, HI. LEM233
1270	1.11.	1216	KNDI Honolulu, HI. LEM233
1467	28.10.	1400	R Fiji. QSL ja uusi maa oli tosi lähellä, sillä sain asemalta e-mailin, jossa luvattiin että raporttiani tutkitaan ja vahvistus lähetetään myöhemmin erikseen. No, lopullista vahvistusta ei sitten kuulunut, kohteliaasta pyynnöstä huolimatta. LEM233
1500	29.10.	1259	KUMU Honolulu, HI. LEM233
1611	31.10.	1403	4DB Qld. 'Hot Country 1611'. LEM233
1620	2.11.	1559	4KZ Ingham QLD. 'You're tuned to 4KZ'. Al Kirton vastasi nopeasti sähköpostilla (myöhemmin myös Australialaisia ja Uusi-Seelantilaisia DX-lehtiä sähköpostin liitteenä) ja lähetti vielä postin kautta komean QSL:n, tarroja ja aseman ohjelmalehtisen. Meikäläisen eka x-band aussil qsl (jhy). LEM233
1629	31.10.	1339	16 NTC. LEM233
1638	3.11	1500	2ME R Lebanon, Sydney NSW. LEM 233
1683,2	30.10.	1445-1505	R Club. Kreikkalaista musikkia ja lyhyt idi. LEM233
3335	31.10.	1136	R East Sepik, Wewak. LEM233
3365	31.10.	1207*	R Milne Bay, Alotau. Milela Gisawa, Acting Provincial Manager vastasi kirjeellä kuukaudessa. LEM233
3385	3.11.	1143	R East New Britain, Rabaul. LEM233
4870	31.10.	1132	RRI Wamena. LEM233
5049,8	31.10.	1108	ARDS Yolny Radio, Humpty Doo. Dale Chesso, Radio Service Manager vastasi kirjeellä. LEM233

POHJOIS-AMERIikka

560	29.10.	0532	KMON Great Falls, MT. LEM233
560	31.10.	0600	KPQ Wenatchee, WA. LEM233
560	30.10.	0905	KSFO San Francisco, CA. LEM 233
570	29.10.	0558	KVI Seattle, WA. Harmitti kun tuli vahingossa raportti tehtyä, vaikka oli jo kansiossa vuodelta 1996. Mutta mukava vastaus hieman helpotti tuskaa: Lezlie Kazin lähettämä FedEx paketti sisälsi KVI T-paidan, termosmukin, avaimenperän, kynän, tarroja ja vefiointikirjeen. LEM233
580	31.10.	0532	CKUA Edmonton, AB. LEM233
590	29.10.	0522	KHAR Anchorage, AK. LEM233
600	2.11.	1226	CJWW Saskatoon, SA. LEM233
610	4.11.	0502	CHTM Thompson, MB. LEM233
610	4.11.	0255	CKTB St. Catherines, ON. LEM233
620	2.11.	0946	KPOJ Portland, OR. 'Portland's Progressive Talk Station 620 KPOJ'. Air America -px. LEM233
630	31.10.	0547	CHED Edmonton, AB. LEM233
630	31.10.	0550	KFXD Boise ID. 'Classic Country AM 6-30 KFXD'. Lee Eichelberger, Director of Engineering lähetti pdf-tiedostona raporttini takaisin. Raporttini alareunaan hän oli koneella naputellut verifiointin. LEM233
640	4.11.	0310	CFMJ Richmond Hill, ON. '640 Toronto Radio', 'Listen online at 640toronto.com'. LEM233
670	30.10.	0733	KBOI Boise, ID. LEM233
680	4.11.	0209	CFFR Toronto, ON. LEM233
680	4.11.	0220	CFR Toronto, ON. LEM233
680	31.10.	0906	KBRW Barrow, AK. LEM233
690	31.10.	0555	KTSM El Paso, TX. 'Newstalk 6-90 KTSM'. Tom Connelly, PD, vastasi vajaassa tunnissa e-maililla. LEM233
740	4.11.	0209	CHWO Toronto, ON. LEM233
750	2.11.	1506	KFQD Anchorage, AK. LEM233
770	2.11.	1507	KCHU Valdez, AK. LEM233
770	29.10.	1300	KTTH Seattle, WA. LEM233

780	2.11.	1358	KNOM Nome, AK. LEM233
780	4.11.	0317	WBBM Chicago, IL. LEM233
790	30.10.	0425	CFCW Camrose, AB. LEM233
790	29.10.	0544	KJRB Spokane, WA. 'KJRB - The Fan'. LEM233
800	1.11.	0558	CKLW Windsor, ON. LEM233
830	2.11.	1357	KSDP Sand Point, AK. LEM233
830	1.11.	0653	WCCO Minneapolis, MN. LEM233
850	30.10.	0558	KOA Denver, CO. LEM233
850	4.11.	0339	WKNR Cleveland, OH. LEM233
870	4.11.	0110	WWL New Orleans, LA. LEM233
880	30.10.	1219	CHQT Edmonton, AB. LEM233
880	2.11.	1030	KIXI Merced Island, WA. Vastasi sähköpostirapoon nopeasti. LEM233
880	2.11.	1021	KWIP Dallas, OR. 'La Maquina Musical'. LEM233
880	4.11.	0210	WCBS New York, NY. LEM233
900	31.10.	1301	CKMO Victoria, BC. LEM233
900	28.10.	1258	KZPA Fort Yukon, AK. LEM233
910	4.11.	0458	WSUI Iowa City, IA. LEM233
930	29.10.	0620	CJCA Edmonton, AB. LEM233
950	28.10.	0535	KJR Seattle, WA. LEM233
950	4.11.	0242	WWJ Detroit, MI. LEM233
960	30.10.	1057	CFAC Calgary, AB. LEM233
960	31.10.	0525	KMA Shenandoah, IA. LEM233
970	1.11.	0728	KBUL Billings, MT. LEM233
970	1.11.	0928	KFBX Fairbanks, AK. LEM233
980	30.10.	0516	CKNW New Westminster, BC. LEM233
1000	29.10.	0308	KOMO Seattle, WA. LEM233
1030	29.10.	0629	KTWO Casper, WY. LEM233
1080	28.10.	1247	KUDO Anchorage, AK. LEM233
1090	4.11.	0224	CKKW Kitchener, ON. 'Oldies 10-90'. E-mail vastauksen liitteenä oli mp3-äänite kuunteleman ohjelman kuulutuksista. LEM233
1090	29.10.	1200	KPTK Seattle, WA. "Seattle's Progressive Talk AM 10-90 KPTK Seattle. Rational radio for rational people". LEM233
1110	28.10.	1235	KAGV Big Lake AK. LEM233
1120	30.10.	0310	KMOX St. Louis, MO. LEM233
1130	29.10.	0645	CKWX Vancouver, BC. LEM233
1130	31.10.	0114	KFAN Minneapolis, MN. 'Sportsradio 11-30 KFAN'. LEM233
1140	4.11.	0027	KSOO Sioux Falls, SD. LEM233
1150	30.10.	0450	CKFR Kelowna, BC. 'Oldies 11-50'. LEM233
1150	29.10.	1237	KKNW Seattle, WA. 'Alternative Talk 11-50 KKNW'. LEM233
1150	1.11.	0907	KXMG Portland OR. 'Magia 11-50 sólo exitos'. 2e-mailia, toinen espanjaksi, toinen englanniksi .Word 2007 .DOCX tiedoston avaaminen ei ollutkaan ihan helppo juttu. Toinen v/s oli JC (Koyote), P. Director Bustos Media, LLC. LEM233
1160	31.10.	0635	KSL Salt Lake City, UT. LEM233
1170	31.10.	0900	KJNP North Pole, AK. LEM233
1170	2.11.	1008	KPUG Bellingham, WA. LEM233
1180	1.11.	0956	KLAY Lakewood, WA. PD Evan R. Brown vastasi e-maililla ja laittoi liitteenä malliksi kaksi kuulemaani aseman promoa mp3-tiedostona. LEM233
1180	1.11.	1000	KOFI Kalispell, MT. LEM233
1190	2.11.	0531	CFSL Weyburn, SK. LEM233
1190	31.10.	0906	KEX Portland, OR. 'Newsradio 11-90 KEX'. LEM233
1200	2.11.	0425	CFGO Ottawa, ON. LEM233
1200	30.10.	0601	CJCR Vancouver BC. LEM233
1200	1.11.	0630	WOAI San Antonio, TX. LEM233
1210	2.11.	1200	CFYM Kindersley, SK. Outo taajuusidi selvisi vasta nauhakuuntelussa: "13-30 CJYM Rosetown". Norma Doetzel vahvisti raportin sähköpostilla. LEM233
1210	28.10.	0600	KHAT Laramie WY. LEM233
1210	28.10.	0600	KUBR San Juan TX. Idi ja 'La Cadena Cristiana'. LEM233
1220	2.11.	1157	CJRB Boissevain, MB. LEM233
1220	30.10.	1329	KCCS Salem, OR. Shawn Estates vastasi e-maililla ja kommentoi raporttiani ja kertoi tarkemmin nauhalla olleista ohjelmista mm. The Pastor's Study -ohjelmaa tehdään Willamette Valleyn Babtistikirkossa Keizerissa. . LEM233
1230	31.10.	0756	KKEE Astoria, OR. LEM233
1230	4.11.	0655	KORT Grangeville, ID. Palautti raportin, jonka alareunaan oli verifiointi töherretty.

			LEM233
1230	31.10.	1303	KWYZ Everett, WA. 'Radio Hankook'. LEM233
1240	30.10.	0549	KEJO Corvallis, OR. LEM233
1240	4.11.	0603	KTIX Pendleton, OR. 'Be in touch with the rest of the world with ABC news just before the top of the hour on Pendleton's Sports Radio 1240 KTIX'. Colleen Brady vastasi nopeasti sähköpostilla ja kertoi monen suomalaisen kirjoittaneen hänelle viime aikoina kuulleensa aseman. LEM233
1250	28.10.	1036	KKDZ Seattle, WA. 'Radio Disney'. LEM233
1250	31.10.	0539	WEAE Pittsburgh, PA. LEM233
1250	3.11.	0523	WSSP Milwaukee, WI. 'Sports radio 12-50 WSSP'. LEM233
1260	4.11.	0135	WNDE Indianapolis, IN. TNX JMS! LEM233
1270	28.10.	1048	KTFI Twin Falls, ID. LEM233
1270	4.11.	0248	WXYT Detroit, MI. LEM233
1280	1.11.	1330	CHQB Powell River, BC. LEM233
1280	30.10.	0655	KBNO Denver, CO. 'Que Buena 12-80'. LEM233
1280	2.11.	0959	KIT Yakima, WA. 'Newstalk 12-80 KIT'. LEM233
1290	3.11.	1126	CFRW Winnipeg, MB. LEM233
1290	30.10.	0450	KGVO Missoula, MT. "Clear Channels' news Radio KGVO 1290". Kuuluvuus oli suorastaan erinomainen. Samaa mieltä oli v/s Nes Director Pete Deneault, joka kirjoitti "... this has to be the cleanest audio have received from Finland". LEM233
1290	30.10.	0659	KOWB Laramie, WY. LEM233
1290	4.11.	0759	KUMA Pendleton, OR. 'This is Newstalk 12-90 KUMA Pendleton'. Vastasi e-maililla tämänkin ja v/s pyysi visiteeraamaan aseman webbisivulla www.1290kuma.com. LEM233
1300	30.10.	1325	KACI The Dalles, OR. 'Russ Limbaugh weekday mornings at 9 on Newsradio 1300 KACI'. Meikäläisen (jhy) eka daytimeri! LEM233
1300	31.10.	0607	KGLO Mason City, IA. 'AM 1300 KGLO'. LEM233
1300	2.11.	0358	WOOD Grand Rapids, MI. LEM233
1310	29.10.	0721	CHLW St. Paul, AB. 'Cat Country 13-10'. News & Sprots Director Kristin Campbell vastasi raporttiini e-mailiia (jhy). LEM233
1310	30.10.	1312	KZXR Posser WA. LEM233
1330	4.11.	0423	WTRX Flint, MI. LEM233
1330	1.11.	0600	WWRV New York, NY. LEM233
1330	4.11		WLOL Minneapolis MN. "This is Relevan Radio 13-30 WLOL Minneapolis – St. Paul". LEM233
1350	2.11.	1034	KRLC Clarkston WA. 'Classic Country all day long'. LEM233
1350	4.11.	0405	KRNT Des Moines, IA. LEM233
1350	4.11.	0002	WARF Akron, OH. LEM233
1350	2.11	1040	KTIK Nampa ID. LEM233
1360	31.10.	0559	KHNC Johnstown, CO. Vastasi e-mail rapoon vajaassa kahdessa minuutissa - ennätykseni (jhy). LEM233
1360	29.10.	0335	KKMO Tacoma, WA. 'Radio Sol'. LEM233
1360	4.11.	0100	WTAQ Green Bay, WI. 'Newsradio 13-60 WTAQ, Green Bay - a service of Big West Communication'. LEM233
1370	30.10.	0957	KXTL Butte, MT. LEM233
1380	3.11.	1012	KRKO Everett, WA. 'North Sound 1380, ESPN Radio'. LEM233
1380	30.10.	0511	KSRV Ontario, OR. 'Guaranteed to make you sing along, 1380 the Cruise'. LEM233
1390	30.10.	0435	KLGN Logan, UT. 'Station with more great songs - Memories 13-90 KLGN'. Clifford Smith, Assistant Chief Engineer vastasi snail raporttiini e-kirjeellä ja samana päivän tipahti Lappi-aiheinen verifioiva kortti postiluukusta. LEM233
1390	1.11.	1001	KSLM Salem, OR. LEM233
1400	2.11.	0856	KART Jerome, ID. LEM233
1400	30.10.	1306	KNND Cottage Grove, OR. LEM233
1420	28.10.	0514	KITI Chehalis, WA. LEM223
1420	29.10.	0610	KRIZ Renton, WA. LEM233
1420	1.11.	1145	KUJ Walla Walla, WA. LEM233
1430	28.10.	0528	KLO Ogden, UT. LEM233
1430	29.10.	0458	KRGI Grand Island, NE. LEM233
1450	4.11.	5.30	CHUC Cobourg, ON. Tentatiiviseen raporttiin vastasi Don Conway mm. näin "Good job. Definitely CHUC 1450 audio...". LEM233
1450	1.11.	1057	KBKW Aberdeen, WA. 'News in the making and programming you won't hear anywhere else - Newstalk 1450 KBKW Aberdeen-Hoaquim'. LEM233
1450	30.10.	1212	KCLX Colfax, WA. LEM233
1450	29.10.	0453	KONP Port Angeles, WA. "We can help your business grow - call KONP

			now.“ LEM233
1460	29.10.	1129	KARR Kirkland, WA. LEM233
1460	28.10.	1054	KLTC Dickinson, ND. LEM233
1460	28.10.	1035	KUTI Yakima, WA. LEM233
1460	4.11.	0322	KXMO Des Moines, IA. LEM233
1470	30.10.	1200	CJVB Vancouver, BC. LEM233
1470	3.11.	1058	KBSN Moses Lake, WA. LEM233
1470	2.11.	0600	KWSL Sioux City, IA. LEM233
1480	3.11.	1100	KBMS Vancouver, WA. '14-80 KBMS Vancouver - Portland'. LEM233
1480	2.11.	0438	WLMV Madison, WI. 'La Movida 1480 AM'. LEM233
1490	28.10.	0453	KCID Caldwell, ID. LEM233
1490	29.10.	1056	KEYG Grand Coulee, WA. LEM233
1490	30.10.	0859	KWOK Hoquiam, WA. LEM233
1500	3.11.	2332	KSTP St. Paul, MN. LEM233
1510	29.10.	1030	KGA Spokane, WA. LEM233
1510	3.11.	0658	KYOL Littleton, CO. 'True Oldies Channel', vastasi e-maililla. LEM233
1530	29.10.	1032	KFBK Sacramento, CA. LEM233
1540	2.11.	1057	KXEL Waterloo, IA. LEM233
1570	4.11.	0403	KVTK Vermillion, SD. '15-70 The Ticket'. Kevin Culhane vastasi nopeasti e-maililla (tnx TUA). LEM233
1570	4.11.	0351	WBGX Harvey, IL. Uskonmollista tietysti. Kuuntelin puoli tuntia mielenkiintoista naissaarnaajaa. Hän sanoi halleluja, joka lauseen välissä ja tarina jatkui. Puolen idi keskeytti saarnan (onneksi). Michael Gallagher kirjoitti vastauksen CD-levyn suojaksi laittamani vuoden 2003 luontokalenterin kuvaan... LEM233
1580	3.11.	2335	CKDO Ottawa ON. LEM233
1580	30.10.	0621	KGAL Lebanon, OR."Sporting news Radio KGAL". LEM233
1590	30.10.	0947	KLFE Seattle, WA. LEM233
1600	30.10.	0800	KVRI Blaine WA. LEM233
1600	3.11.	2338	WAAM Ann Arbor MI. „Talkradio 1600“ LEM233
1610	4.11.	0300	CHHA Toronto ON. Radio Voces Latinas aiheutti päänvaivaa, kun ei sopinutkaan taajuuden argentiinalaisiin.... LEM233
1620	29.10.	0203	KOZN Bellevue, NE.'The Zone, Omaha's ESPN Station'. Ei vastannut kirjerapoihin, joten laitoin e-mailin. Meikäläisen (jhy) vastausennätys: QSL alle 10 minuutissa! Tämä ennätys tosin rapisi aika pian pariin minuuttiin... LEM233
1620	4.11.	0451	KYIZ Renton, WA. LEM233
1630	4.11.	0123	KCJJ Iowa City, IA. LEM233
1630	2.11.	0458	KKGM Fort Worth, TX. Jack Davis, PD vastasi ihan oikealla kirjeellä. Aseman sivut osoitteessa www.kkgmam.com. LEM233
1640	4.11.	0413	KDZR Lake Oswego, OR. LEM233
1640	4.11.	0413	WTNI Biloxi MS. 'Talkradio 16-40 WTNI'. LEM233
1650	30.10.	0627	KCNZ Cedar Rapids, IA. LEM233
1660	3.11.	0433	KQWB West Fargo, ND. LEM233
1660	3.11.	0159	KRZI Waco, TX. Kuulutti: 'Special Texas Sports Leader KRZI Waco...'. Aseman kotisivulla slogan on 'Central Texas Sports Leader' LEM233
1660	2.11.	1043	KTIQ Merced, CA. LEM233
1660	29.10.	0157	KXOL Brigham City, UT. LEM233
1660	4.11.	0123	WQSN Kalamazoo, MI. 'AM 16-60 Kalamazoo'. LEM233
1670	28.10.	0542	KHPY Moreno Valley, CA. 'Estas en sintonia de Radio Catolica, el sembrador KHPY 1670 AM - la Voz de Nueva Evangelizaciøn.'. LEM233
1670	28.10.	0538	KRNO Redding, CA.'ESPN Radio 16-70 - We Got Sports'. E-mail vastaus tältäkin nopeasti - kelpaavat ne nämäkin. LEM233
1670	3.11.	2358	WTDY Madison, WI. LEM233
1680	28.10.	0500	KDOW Seattle, WA. Englanniksi 'La Jefa AM 1680 KDOW Seattle, a service of Salem Communications'. Ja espanjaksi 'Esta es La Jefa 1680'. Vastasi e-maililla – tnx TUA! LEM233
1680	3.11.	2354	WDDS Ada, MI. LEM233
1690	28.10.	0515	KDDZ Arvada CO. 'AM 16-90 Radio Disney'. LEM233
1690	28.10.	0515	KFSG Roseville, CA. Ohjelmana oli 'Impacto Espiritual'. LEM233
1690	3.11.	2348	WVON Berwyn IL. 'Talk of Chicago, WVON Berwyn Chicago'. LEM233
1700	31.10.	0626	KBGG Des Moines, IA. LEM233
1700	3.11.	0203	KKLF Sherman, TX. Monia tasatunteja tuli vietettyä tällä taajuudella, mutta aina KVNS veti pidemmän korren. Olipa kuitenkin levyllä tarttunut muutama KLIF idi, joten tulipa tämäkin 'most wanted' asema talteen. LEM233
1700	28.10.	0229	KVNS Brownsville, TX. “Newstalk 1700 KVNS The Valley - place to

KESKI-AMERIKA

580	28.10.	0335	WKAQ R Reloj, San Juan, PR. LEM233
1050	3.11.	0511	XEG Monterrey, NL. LEM233
1140	4.11.	0033	XEMR Monterrey, NL. LEM233
1230	4.11.	0145	XEEX Radio Formula, Culiacan Si. Useita 'Radio Formula 12-30' -kuulutuksia, mutta ei kutsua. WRH:n mukaan taajuudella 3 Formula asemaa, Radio Formulan kotisivujen mukaan vain XEEX Culiacan ja XEDKN Guadalajara. V/s vastasi nauhaani ja kyselyyni 'La señal que escuchate es de nuestra emisora en Culiacán XEEX en 1230 kcs.', joten olkoon sitten tämä. LEM233
1250	3.11.	0516	XESJ Saltillo, CO. Mainosti 'Corona Cerveza'. Ing. Enrique Mujsa Gonzáles, Gerente General vastasi e-maililla jossa mukana värillisiä logoja. Hän kertoi, että kuvia tästä 5 kw vuonna 1943 perustetusta asemasta löytyy osoitteessa www.xesjsalttillo.com , missä voi myös asemaa kuunnella. LEM233
1280	28.10.	0329	WCMN Arecibo, PR. NotiUno -ids. Ohjelmana 'Tema Libre', johon otettiin puheluita vastaan. LEM233
1430	31.10.	0420	WNEL R Tiempo, Caguas, PR. NotiUnoa. LEM233
1470	29.10.	0158	XEAI R Fórmula, Mexico, DF. 'Radio Formula XEAI 1470 AM transmitiendo con 25000 wattios de potencia desde la Ciudad de Mexico, Avenida ...'. LEM233
1470	30.10.	1237	XERCN Tijuana, BC. 2Radio Hispana 14-70". LEM233
1520	1.11.	0607	WVOZ San Juan, PR. LEM233
1570	4.11.	0400	XERF La Poderosa 15-70, Cd. Acuña, CO. LEM233
1590	31.10.	0528	XEVOZ Trafico 1590, Mexico, DF. LEM233
1700	29.10.	0156	XEPE Tecate. LEM233

ETELÄ-AMERIKA

590	28.10.	0354	LS4 R Continental, Buenos Aires. LEM233
620	31.10.	0226	ZYK521 R Jovem Pam, São Paulo, SP. Ohjelmana oli 'Jornal da Noite'. Vastauskirjeen mukana tuli postikortteja ja pino aseman erilaisia tarroja. V/s myös 'tiesi', että Felipe Massan 'companheiro' Ferrari tallilla on ensi kaudella Mika Hakkinen. Helsinki on tuttu olympialaisistaan, sillä 1952 Ademar Ferreira da Silva voitti brasilian ensimmäisen kultamitalin kolmiloikassa. LEM233
700	1.11.	0203	ZYK686 R Eldorado AM, São Paulo, SP. LEM233
710	28.10.	0426	L... R Diez, Buenos Aires. LEM233
730	28.10.	0239	HJCU R Lider, Bogot . 'Radio Lider 730 AM Estereo. Escucha la hora oficial. Son las 10.30'. LEM233
750	28.10.	0326	YVKS R Caracas, Caracas. '750 AM Radio Caracas, Radio 750 AM – Palaba está Radio'. Claudia Camperos, Gerente de Producción RCR vastasi sähköpostilla ja kertoi kuulemistani ohjelmista tarkemmin (jhy). LEM233
780	28.10.	0301	YVMN R Coro, Coro. LEM233
780	28.10.	0252	ZP70 R Primero de Marzo, Asunción. LEM233
790	28.10.	0309	LR6 R Mitre, Buenos Aires. LEM233
830	28.10.	0345	YVLT R Sensación, Caracas. Selosti pitkään hevoslaukkakisaa Centro Hípico Yanolandiasta. 'Una Nueva Sensación esta en el aire para Venezuela y el mundo atravez de www.sensacion830.com '. LEM233
840	1.11.	0214	LV9 R Salta, Salta. LEM233
880	28.10.	0429	YVYM Mundial 880, Puerto Ordaz. LEM233
930	31.10.	0300	CX20 R Monte Carlo, Montevideo. 'Transmite CX20 Radio Monte Carlo, Montevideo, República Oriental de Uruguay'. LEM233
950	28.10.	0116	LR3 R Libertad, Buenos Aires. "Todo lo que pasa, pasa por La Nueva 9-50". LEM233
960	28.10.	0316	YV.. R Llanera, Acarigua. 'Nueva Llanera 960'. Ing. Edgar Garcia vahvisti raportin ja lähetti kuvia aseman joulujuhlasta. Muina suomalaiskuuntelijina hän mainitsi Señor Pekan Kuopiosta ja Sr. Timo R:n. LEM233
970	31.10.	0210	ZYK201 R Pampa, Porto Alegre, RS. LEM233
980	1.11.	0136	ZYH707 R Nacional, Brasilia, DF. LEM233
1050	28.10.	0140	CX26 R Uruguay, Montevideo. 'Somos Radio Uruguay 1050 AM'. LEM233
1130	28.10.	0155	CX30 R Nacional, Montevideo. Pitkä mainosblokki, mm. Restaurante Viejo Buzon.

			LEM233
1130	28.10.	0202	YVRL R Ideal, Caracas. LEM233
1130	31.10.	0114	ZYJ468 R Nacional, Rio de Janeiro, RJ. LEM233
1140	3.11.	0225	LU22 R Tandil, Tandil. 'Radio Galactica FM 97.1' kuulutus johdatti Googlen avulla Radio Tandilin kotisivulle. Galactica on Tandilin asema., Henrik Klemetz löysi nauhaltani myös Radio Tandil idin. Thanks HK for confirming this one! Ignacio Santolin tunnisti nauhoituksestani kuuluttajana olleen Alberto Maschion, joka mainosti ohjelmaansa FM-puolella Galacticassa. LEM233
1150	1.11.	0249	LT9 R Brigadier Lopez, Santa Fé. Vastasi pitkällä kirjeellä, jossa mm. kerrottiin kuuntemastani ohjelmasta. LEM233
1180	27.10.	2347	CB118 R Portales, Santiago. LEM233
1180	28.10.	0000	ZYJ463 R Mundial, Rio de Janeiro, RJ. Tasanidissä muistettiin mainita kutsu. LEM233
1190	28.10.	0133	LR9 R América, Buenos Aires. LEM233
1200	2.11.	0258	YVOZ R Tiempo, Caracas. 'Desde Caracas Radio Tiempo frecuencia 1200 AM'. LEM233
1200	27.10.	2301	ZYH585 Cear R Clube, Fortaleza, CE. LEM233
1220	29.10.	0234	ZYJ458 R Globo, Rio de Janeiro, RJ. LEM233
1250	28.10.	0341	HJCA R Capital, Bogotá. Identifiointi pohjautuu aseman puhelinnumeroihin, jotka Google löysi tältä asemalta. LEM233
1250	31.10.	0343	ZP3 R Asunción, Asunción. 'Emisora onda media Radio Asunción .. con mejor audiencia demografica del país. La frecuencia de 1250 kHz'. Lourdes Colman vahvisti raporttini sähköpostilla. LEM233
1270	1.11.	0034	LS11 R Provincia de Buenos Aires, La Plata. LEM233
1300	2.11.	0346	YVNS R Amistad, Maracaibo. Recuedos painui taustalle, ja tilalle nousi rukouksia välittänyt '1300 Radio Amistad'. Pari selvää idiä (selviä vasta sen jälkeen kun HK oli avannut ne). TNX HK for solving this one! LEM233
1300	2.11.	0332	YVKH R Recuerdos, Caracas. LEM233
1300	1.11.	0057	ZYK535 R Universo, S o Bernardo do Campo SP. LEM233
1310	28.10.	0206	YV.. R Nacional. LEM233
1320	28.10.	0419	YVWP R Apolo, Turmero. LEM233
1320	28.10.	0016	ZYJ225 R Brasil Tropical, Curitiba PR. LEM233
1320	31.10.	0202	ZYJ475 R Dif. Boas Novas, Rio do Janeiro RJ. Pr. José Geraldo de Oliveira, Diretor Vastasi sähköpostilla. LEM233
1330	3.11.	0603	ZYK736 R Terra AM, Osasco, SP. Tnx JEÖ! LEM233
1350	31.10.	0131	ZYH520 R Cristal, Salvador, BA. LEM233
1360	3.11.	0250	CW41 La 41, San José. "Radio 41 AM 1360 para la region sur del país". Marcelo Rodriquez, joka toimii asemalla operaattorina, kuuluttajana, digitaalieditoijana, teknikkona jne. vastasi sähköpostilla. LEM233
1360	1.11.	0035	ZYH469 R Cultura, Paulo Afonso, BA. LEM233
1400	1.11.	0006	ZYJ614 R Santa Cruz, Santa Cruz RN. LEM233
1410	28.10.	0315	YVSP R Simpatía, Valera. LEM233
1420	2.11.	0320	YVNZ Super R Marabina, Maracaibo. LEM233
1470	1.11.	0039	ZYJ616 R Rural AM, Parelhas, RN. LEM233
1480	28.10.	0034	CW43B R Internacional, Rivera. LEM233
1480	3.11.	0455	ZP20 R America, Yemby. Tnx JEÖ tämä varmistamisesta! J.A. Holowaty, Director oli itse äänessä tunnisti vielä HK. Holowaty vastasikin kirjeellä, koska asemalla ei ole QSL-kortta. Raporttini oli luettu ohjelmassa ja nauhoittamani pätikä lähetystä oli myös soitettu. LEM233
1500	31.10.	0458	YVRZ R 2000, Cumaná. Kovemmastakin asemasta oli toiveita, sillä idi oli varsin outo eikä tuntunut sopivan Dos Miliin. JMS ja JPR pudottivat maan pinnalle sillä nauhoituksesta JMS selvitti Multifarman mainoksen ja PJR löysi putiikin Cumanasta... TNX!!! LEM233
1510	3.11.	0243	L.. R Belgrano, Suardi. LEM233
1520	2.11.	0252	HJLI Vida AM Música, Bogotá . LEM233
1520	2.11.	0241	Radio Chascomús, Chascomús. Lähetti LV3:n ohjelmaa, joten idit olivat 'Cadena Tres' muotoa. Chascomúksen kotisivut paljastavat, että asema lähettää LV3:n ohjelmia yöaikaan. LEM233
1560	31.10.	0202	ZYH529 R Educadora, Ribeir o do Pombal CE. LEM233
1570	3.11.	0336	ZYK651 R Emissora ABC, Santo André, SP. Show da Madrugada yhdessä Radio Atlantikan kanssa. Ohjelmassa oli myös 'Jornal ABC Primeira Edicao'. LEM233
1610	27.10.	2333	R Guaviyu, Gregorio de Laferrere BA. Pitkässä mainosblokissa kehuttiin lihakauppaa: 'Las mejores carnes de Matanza'. LEM233
1620	2.11.	0157	R Italia, Buenos Aires. LEM233

1620	27.10.	0357	R Vida, Monte Grande. LEM233
1630	28.10.	0130	L.... AM Restauración, Hurlingham. LEM233
1640	3.11.	0158	L.... R Hosanna AM 1640, San Isidro. LEM233
1660	28.10.	0100	L.... R Hosanna, Ezeiza. 'Hosanna AM 16-60'. Myöhemmin aamulla 'Radio Catolica Mundilal' ohjelmaa, jossa ei omia idejä noteerattu. LEM233

LEM237 PERINNEKUUNTELURETKI LEMMENJOELLE 2.-9.12.2006

Osallistujat: Antti Aaltonen (ANA), Espoo

Timo Reiniluoto (TRE), Helsinki

Laitteet: 5 kpl Japan Radio Companyn NRD-tyyppisiä vastaanottimia (4x535, 1x545)

2.12. Kuunteluretkemme sai liikanimensä siitä, että pyrimme kaikin mahdollisin tavoin noudattamaan aikaisempien reissujemme kunniakkaita perinteitä. Näihin sisältyy muun muassa kuunteleminen perinteisellä radiokalustolla. Jokainen alla lokaamamme asema on siis kovalla työllä ja sydän vereslihalla "käsityönä" irrotettu bandilta ollessamme Lemmenjoella. Tämä tietysti kaikella kunnioituksella myös muunlaisia vastaanotin- ja kuuntelutaparatkaisuja kohtaan.

Matka Lemmenjoelle suoritettiin perinteitä noudattaen junalla Kolariin ja sieltä autolla Kittilän kautta Lemmenjoelle. Junan tupaten täynnä olleessa ravintolavaunussa tunnelma oli lämmin, jopa hiostava. Kalliiden hintojen vastapainoksi palvelu oli hidasta, mutta olut on kyllä aina hintansa väärti. Kittilässä viimeistelimme tarkkaan harkitun ruoka- ja viinilistamme täydennykset. Tällä kertaa viikon ruokalistamme teema liittyi eri mantereilta googlattuihin resepteihin.

Levillä nautimme perinteisen á la carte -lounaan ennen viikon DX-puristusta.

Menu: Ravintola Arránin (Levi) menusta alkupaloiksi jokirapukeitto calvados-kaviaarivaahdolla ja savulohitoastilla. Pääruoksi jalapeñolla täytetty chateaubriand sipulilohkoperunoilla ja konjakkipipurikastikkeella. Jälkiruoksi valitsimme friteeratun camembert-juuston ja viikunahilloa. Vattua ei ollut. TRE otti palanpainikkeeksi australialaista Moondarra shirazia. ANA oli kuskin ominaisuudessa taas kuivin suin. Koville otti tälläkin kertaa!

3.12. Yöllä heikosti brasseja. Aamulla mukavasti keskilänttä suurilta järviltä aina Texasiin asti ja höysteenä siellä täällä feidaavia meksikaanoja. Iltapäivällä hetken aikaa Alaskaa ja luoteiskulman asemia.

Menu: LEM237-salaatti, Puna-ahventa ja siikaa Barbadosen tapaan, keitetyt perunat, maissia. Errazuriz Sauvignon Blanc 2006.

4.12. Yöllä vaihtelevilla signaalinvoimakkuuksilla brasseja ja laplataa. Aamulla erittäin vahvasti ja Ohio-painotteisesti keskilänttä ja järviä. Taas meksikolaisia siellä sun täällä jenkkien seassa. Hieno kelipäivä!

Menu: Kreikkalainen salaatti, hunajakiivimarinoitunut karitsanfileet salsalla (Uusi-Seelanti), keitetyt perunat. Yalumba Shiraz Viognier 2004.

- 5.12. Yöllä hiljaista, puolen yön maissa (UTC) nousi muutama dominanttijenkki bandille kukkoilemaan. Aamulla hyvin sekalainen jenkki (tuli idästä, tuli lännestä), josta oli vaikeaa irrottaa mitään järkevää. Marshall idattiin.
- Menu: italialainen juustosalaatti, chili con carne à la ANA (Meksiko), Corona Extra ja Sol limetillä.
- 6.12. Protonit tulivat ja putsasivat asemat bandilta. TA-raportoinnin suhteen pedition päättyi tähän päivään ja aivan yhtä hyvin olisimme voineet pakata kamamme ja suunnata kotiin. Koska kuitenkin vielä oli paljon hyvää ruokaa laitettavana, päätimme jäädä. Aamulla hetkellinen töhäys lattaripuolella, mutta sen jälkeen saatoimme aloittaa perinteiset itsenäisyyspäiväjuhllaisuudet: reserviupseerien ohimarssi Jomppasen etupihalla sekä pienimuotoinen itsenäisyyspäivävastaanotto poroilla Iisineen.
- Menu: Alkupaloina maa-artistokkasalaatti ja Bloc de Foie Gras D'Oie avec Truffé, jonka kyytipoikana Château Guiraud 2002. Pääruokana tarjottiin poron sisäfileet punaviinikastikkeella (Suomi ja Lemmenjoki !!), perunat sekä kurpitsapaistos chilillä ja sipulilla ryyditettynä. Viina Chocalán Reserva Cabernet Sauvignon 2003.
- 7.12. Aurinko sylkäisi aika rumasti ja niinpä kuunteluretkeläisille tarjottiin yöllä afrikkalaisia alkuasukaskielisiä kuuntelunautintoja. Aamulla keskityttiin kolmiloikkaan, kun kymppitaajuudet olivat ns. "clear channeleitä".
- Menu: Päivän vihreä salaatti, keleihin sopiva intialainen Chicken Korma riisipedillä (Intia), chilillä ryyditetty vihannespaistos, naan-leipää ja palan painikkeeksi Pilsner Urquell.
- 8.12. Yöllä herättiin hetkeksi kuuntelemaan monimuotoista jollotusta ysitaajuuksilta. Aamulla pitkän yönen pirstäminä alkoi tiukka 40 minuutin italo-spanskirevitys, jonka jälkeen noin klo 07 UTC siirryttiin nauhankuuntelutalkoisiin. Bandin toipuminen myrökästä oli turha toivo. Kelit tuntuivat vain huonevan koko ajan. Ei toivoakaan yhdestäkään TA-signaalista sen enempää yöllä kuin aamullakaan.
- Menu: Perjantaisalaatti, Filet Mignon con rajas (Chile), keitetyt perunat ja porkkanat. Luigi Bosca Reserva Cabernet Savignon 2003.
- 9.12. Yöllä ANA heräsi kenialais- ja intialaisnousuille TRE:n keskittyessä horisontaaliseen meditaatioon. Aamulla osanottajien lähtövalmisteluja juhlistamaan nousi muutama brassi, joita saatiin hämmästellä noin puolen tunnin ajan. HN ja HAS saapuivat nouseville keleille ja me katsoimme parhaaksi poistua paikalta.
- Menu: Lounaaksi pekonipasta ja illalliseksi perinteinen savuporohampurilaisateria Kolarin rautatieaseman baarissa. Ruokajuomana kolmosolutta.

Note: The dishes mentioned in the menus were prepared at the expedition site by traditional cooking and only from the best and freshest ingredients. The loggings below were made at the expedition site in the traditional manner without using software digital radios.

EUROOPPA

999	8.12.	0620	RAI Emilia-Romagna, Rimini. LEM237
1368	8.12.	0620	RAI Toscana, Firenze. LEM237
1431	7.12.	0620	RAI Puglia, Foggia. LEM237

IBERIA

1098	5.12.	1845	Radio 5 TN Andalucía, Almería/Huelva. LEM237
1098	8.12.	0656	Radio 5 TN Castilla y León, Ávila. LEM237
1107	8.12.	0645	Radio 5 TN La Rioja, Logroño. LEM237
1152	8.12.	0652	Radio 5 TN Castilla y León, Zamora. LEM237

1152	8.12.	0645	Radio 5 TN Castilla La Mancha, Albacete. LEM237
1269	8.12.	0655	COPE Badajoz, EX. LEM237
1305	7.12.	0645	Radio 5 TN Castilla y León, León. LEM237
1314	6.12.	0656	Radio 5 TN Castilla y León, Salamanca. LEM237
1314	5.12.	0648	Radio 5 TN Catalunya, Tarragona. LEM237
1314	8.12.	0645	Radio 5 TN Castilla La Mancha, Cuenca. LEM237

AFRIKKA

612	9.12.	0225	KBC Ngong. LEM237
639	9.12.	0223	KBC Garissa. LEM237
846	7.12.	0114	Umhlobo Wenene FM, Komga. LEM237
846	7.12.	0206	KBC Nyamnia. LEM237
891	7.12.	0130	Radio Lesotho, Lancer's Gap. LEM237
900	9.12.	0204	KBC Marania. LEM237
1233	9.12.	0200	KBC Marsabit. LEM237

AASIA

648	7.12.	2110	<u>Asianet Radio, Sadiyat, UAE</u> LEM237
693	4.12.	1320	JOAB Tokyo. LEM237
1008	4.12.	1240	JONR Osaka "ABC Radio". LEM237
1350	4.12.	1249	JOER Hiroshima. "RCC". LEM237

OSEANIA

1098	5.12.	1041	V7AB Majuro. LEM237
1110	3.12	1400	KAOI Kihei, HI. LEM237
1540	3.12.	0958	KREA Honolulu, HI. LEM237
3335	5.12.	1211	Radio East Sepik, Wewak. LEM237

POHJOIS-AMERIKKA

550	4.12.	0658	+ <u>WKRC Cincinnati, OH.</u> LEM237
550	4.12.	0700	WSAU Wausau, WI. LEM237
550	4.12.	0700	CHLN Trois-Rivières, QC. LEM237
550	4.12.	0720	WGR Buffalo, NY. LEM237
560	4.12.	0632	WIND Chicago, IL. LEM237
560	5.12.	0658	WGAN Portland, ME. LEM237
560	5.12.	0732	KMON Great Falls, MT. LEM237
570	5.12.	0800	CKGL Kitchener, ON. LEM237
580	4.12.	0745	CKWW Windsor, ON. LEM237
600	5.12.	0734	WMT Cedar Rapids, IA. LEM237
610	4.12.	0630	WTVN Columbus, OH. LEM237
610	5.12.	0705	CKTB St. Catherines, ON. LEM237
680	4.12.	0700	WRKO Boston, MA. LEM237
690	5.12.	0759	KTSM El Paso, TX. LEM237
700	3.12.	1505	KBYR Anchorage, AK. LEM237
710	3.12.	0559	KNUS Denver, CO. LEM237
710	4.12.	0642	WOR New York, NY. LEM237
790	5.12.	0805	KJRB Spokane, WA. LEM237
820	4.12.	0659	+ <u>WOSU Columbus, OH.</u> LEM237
890	3.12.	0715	<u>KVOZ Del Mar Hills, TX</u> "Radio Cristiana". LEM237
900	5.12.	0718	CHML Hamilton, ON. LEM237
910	4.12.	0758	WFDF Farmington Hills, MI. LEM237
920	3.12.	0852	WOKY Milwaukee, WI. LEM237
920	3.12.	0900	WBAA West Lafayette, IN. LEM237
920	4.12.	0726	CKNX Wingham, ON. LEM237
930	4.12.	0657	WBEN Buffalo, NY. LEM237
950	4.12.	0559	WTND Chicago, IL. LEM237
980	3.12.	0906	WITY Danville, IL. LEM237
980	5.12.	0718	WCUB Two Rivers, WI. LEM237

980	5.12.	0654	CKRU Peterborough, ON. LEM237
1110	3.12.	1430	KAGV Big Lake, AK. LEM237
1190	5.12.	0601	WLIB New York, NY. LEM237
1200	3.12.	0818	WCHB Taylor, MI. "Your station for the University of Michigan basketball". LEM237
1210	3.12.	0820	KUBR San Juan, TX. "Radio Cristiana" LEM237
1230	3.12.	0906	WHCO Sparta, IL. LEM237
1240	4.12.	0844	+ <u>KOKL Okmulgee, OK.</u> LEM237
1240	3.12.	0815	WENK Union City, TN. LEM237
1240	4.12.	0957	KFOR Lincoln, NE. LEM237
1240	3.12.	0841	KFMO Park Hills, MO. LEM237
1240	3.12.	0843	WSDR Sterling, IL. LEM237
1250	5.12.	0640	WEAE Pittsburgh, PA. LEM237
1260	4.12.	0923	WNDE Indianapolis, IN. Fox Sports. LEM237
1270	5.12.	1257	KNWC Sioux Falls, SD. LEM237
1280	2.12.	2240	WHTK Rochester, NY. LEM237
1280	3.12.	1443	KIT Yakima, WA. "Yakima Valley's Home for Talk". LEM237
1280	3.12.	0805	WGBF Evansville, IL. LEM237
1290	3.12.	0524	WHIO Dayton, OH. LEM237
1290	3.12.	1254	KOWB Laramie, WY. LEM237
1310	3.12.	1305	KFKA Greeley CO. LEM237
1310	3.12.	0906	WDTW Dearborn, MI. LEM237
1310	3.12.	0505	KNOX Grand Forks, ND. LEM237
1310	3.12.	0905	WIBA Madison, WI. LEM237
1310	4.12.	0805	+ <u>WDOD Chattanooga, TN.</u> LEM237
1320	3.12.	0853	WJAS Pittsburgh PA. LEM237
1320	3.12.	1402	KFNZ Salt Lake City, UT. LEM237
1320	3.12.	0500	KHRT Minot, ND. LEM237
1320	3.12.	0804	WILS Lansing, MI. LEM237
1320	4.12.	0740	WOBL Oberlin, OH. LEM237
1320	5.12.	0457	CJMR Mississauga, ON. LEM237
1330	4.12.	0800	WTRX Flint, MI. LEM237
1350	4.12.	0848	WARF Akron, OH. "Radio Free Ohio". LEM237
1360	3.12.	0651	KSCJ Sioux City, IA. LEM237
1360	3.12.	1331	KHNC Johnstown, CO. LEM237
1360	4.12.	0900	+ <u>KKTX Corpus Christi, TX.</u> LEM237
1380	4.12.	1100	KCIM Carroll, IA. LEM237
1390	3.12.	0503	KRRZ Minot, ND. LEM237
1400	4.12.	0953	KLIN Lincoln, NE. LEM237
1470	5.12.	0855	WBKV West Bend, WI. LEM237
1490	4.12.	0834	KDMO Carthage, MO. LEM237
1580	4.12.	0720	CKDO Oshawa, ON. LEM237
1650	5.12.	0932	KWHN Fort Smith, AR. LEM237
1660	2.12.	2220	KXTR Kansas City, KS. LEM237
1660	4.12.	0603	WFNA Charlotte, NC. LEM237
1670	3.12.	0459	WTDY Madison, WI. LEM237
1690	5.12.	0629	WPTX Lexington Park, MD. LEM237
1700	3.12.	0629	KVNS Brownsville, TX. LEM237

KESKI-AMERIKA

530	4.12.	0648	Cadena Habana, La Habana. LEM237
620	4.12.	0740	R Rebelde, Colón/Moa. LEM237
640	4.12.	0729	R Progreso, Guanabacoa/Las Tunas/Las Mercedes. LEM237
660	5.12.	0800	XEEY Aguascalientes, AG. "6-60 La Consentida". LEM237
670	4.12.	0725	R Rebelde, Arroyo Arenas. LEM237
690	5.12.	0925	XETRA Tijuana, BC. LEM237
830	4.12.	0820	XEITE Cd. México, DF. "Radio Capital 8-30". LEM237
890	5.12.	0920	R Progreso, Chambas/Santa Clara. LEM237
980	3.12.	0921	XETU Tampico, TM. "Radio Tampico". LEM237
1010	3.12.	0732	XEVK Torreón, CO. "Ke Buena 10-10". LEM237
1030	4.12.	0928	XEQR Cd. México, DF. "Radio Centro 10-30". LEM237
1040	4.12.	0856	<u>XECH Toluca, ME.</u> "Radio Capital 10-40". LEM237
1060	4.12.	0801	XEEP Cd. México, DF. "Radio Educación". LEM237

1140	4.12.	0936	XEMR Monterrey, NL. LEM237
1240	4.12.	0935	XERO Aguascalientes, AG. "Radio Recuerdo". LEM237
1250	3.12.	0700	XESJ Saltillo, CO. LEM237
1260	4.12.	0925	XEL Cd. México, DF. "La 12-60". LEM237
1270	4.12.	1012	XERPL León, GJ. "La Super Poderosa". LEM237
1320	3.12.	0748	<u>XENM Aguascalientes, AG.</u> Myös 4.12. "Radio 13-20". LEM237
1330	4.12.	0955	XEWQ Monclova, CO. LEM237
1350	5.12.	0849	XEQK Cd. México, DF. LEM237
1410	3.12.	1325	XECF Los Mochis SN. LEM237
1590	3.12.	0910	XEVOZ Cd. México. "Radio Tráfico". LEM237
4780	5.12.	1120	R Cultural Coatlán, San Sebastián Coatlán. LEM237

ETELÄ-AMERIKA

590	6.12.	0705	LS4 R Continental, Buenos Aires. LEM237
780	6.12.	0650	ZP70 R Primero de Marzo, Asunción. LEM237
960	4.12.	0259	ZYK689 R São Paulo, São Paulo, SP. "ZYK 689, 960 kHz, Rádio São Paulo AM. Rádio São Paulo..." LEM237
970	4.12.	0113	ZP9 R 970, Asunción. LEM237
1020,1	6.12.	0640	ZP14 R Ñandutí, Asunción. LEM237
1060	4.12.	0200	ZYL278 R Grande BH, Pedro Leopoldo, MG. LEM237
1300	4.12.	0000	ZYK535 R Universo, São Bernardo do Campo; SP. "Sintonizam Rádio Universo Limitada, ZYK535, 1300 kHz, 50 quilôwatts de potência no ar..." LEM237
1310	6.12.	0604	R Nacional de Venezuela, Barcelona/Guri. LEM237
1450	3.12.	2336	R El Sol, Quilmes, BA. LEM237
1480	4.12.	0230	Red 92, La Plata (via Dolores?), BA. LEM237
1550	4.12.	0204	ZYK590 R Guarujá Paulista, Guarujá, SP. LEM237
1640	6.12.	0613	<u>R Hosanna AM 1640, Isidro Casanova.</u> LEM237
1660	6.12.	0603	<u>R Hosanna AM 1660, Ezeiza.</u> LEM237
4835,46	5.12.	1004	Radio Marañón, Jaén. LEM237

Arnstein Bue Stokkanhaugen 119 NO-7048 Trondheim
--

ABU = Arnstein Bue på Lista 3.-6. november 2005

Sendt som bidrag til ...	Utgave / Dato
MW GoldRush	5/07
KB-tips	1/2006
Distance	9/07
SWB	-
DXclusive	11/07

North America

610	6.11.05	0600	WIOD Miami FL var én av FL-stasjonene jeg jaktet under denne Lista-turen. Opptak ikke hørt og ID ikke funnet 28.06.07, men da hadde jeg allerede hørt stasjonen på senere DXpedisjoner	ABU
740	5.11.05	0036	CHCM Marystown NL "Newfoundland's Information Super Station – VOCM"	ABU
1140	6.11.05	0456	WQBA Miami FL "WQBA 11-40" på spansk	ABU
1230	5.11.05	2210	ZFB Bermuda Spirit AM 1230 , Hamilton "This is Bermuda Spirit – AM 1230"	ABU
1240	5.11.05	2347	WMMB Melbourne FL "NewsTalk 1240 and 1350 WMMB. ..."	ABU
1280	4.11.05	2201	VS2 BBN , Hamilton "This is BBN"	ABU
1290	5.11.05	0829	WJNO West Palm Beach FL "Newsradio 1290 WJNO"	ABU
1320	6.11.05	0520	CKEC New Glasgow NS	ABU

1360	5.11.05	0024	WKAT Miami FL "NewsTalk 13-60 WKAT" med Michael Savage	ABU
1420	5.11.05	0900	WDJA Delray Beach FL "This is Money Watch Radio – AM 1420 WDJA Delray Beach and AM 1000 WJBW Jupiter"	ABU
1450	4.11.05	2200	1450 AM Gold , Hamilton	ABU
1490	5.11.05	0834	WMBM Miami Beach FL	ABU

Central America

555	4.11.05	0205	ZIZ Radio , Basseterre, kom fram fra heftig Eu-QRM med annonsering og halvbra ID ved et par anledninger	ABU
580	5.11.05	0232	WKAQ R Reloj , San Juan, fikk en ny rapport siden Torgeir fikk QSL. Jeg hadde ikke notert noen svar fra denne på aldri så lenge, men nå kom svar etter 42 minutter!	ABU
600	4.11.05	0313	CMKV R Rebelde , Urbano Noris	ABU
610	5.11.05	0002	CMAN R Rebelde , Bahía Honda, "Rebelde, La Habana – emisora de la revolución". WRTH lister denne senderen med 1 kW, men kan man stole på Cuba-opplysningene ..?	ABU
670	4.11.05	0004	CMBA R Rebelde , Arroyo Arenas	ABU
710	5.11.05	0000	CMW R Rebelde "Rebelde, La Habana – emisora de la revolución"	ABU
740	4.11.05	0600	CMKO R Angulo , Holguín, med pent ID på timen. Kom fri fra YV-stasjonen som ID-et 3 min tidligere	ABU
740	5.11.05	0559	WIAC Cadena R Puerto Rico , San Juan, har jeg jaktet på siden jeg ved et uhell kom til å slette et opptak av stasjonen på Hildre i 1981. Nå når jeg endelig hørte dem, virker de å ha mye annet å gjøre enn å svare på rapporter ...	ABU
790	6.11.05	0039	CMAQ R Reloj , Pinar del Río	ABU
890	4.11.05	0701	CMDZ R Progreso , Chambas	ABU
895	4.11.05	0129	Voice of Nevis , Charlestown, ID oftest som "VON Radio" med "VON" i én stavelse, men også ved en anledning som "V-O-N Radio". "... This is the power house from the Eastern Caribbean – VON Radio". Ikke mange igjen av disse gamle CA-frekvensene som slutter på 5, og ikke alltid så lett å huske å prøve de som finnes heller ...	ABU
930	4.11.05	0400	CMJS R Surco , Ciego de Ávila "Transmite, CMJP, Radio Surco, desde Ciego de Ávila, capital de la ...".	ABU
950	4.11.05	2321	CM. R Reloj med tidssignal og ID hvert minutt. "Radio Reloj, 7 y 21 minutos" som vil si at Cuba hadde sommertid	ABU
970	4.11.05	0332	HIVP R Olímpica , La Vega, hørt i jakten på WSTX. Rett før 04 UTC hørte jeg en også ukjent nasjonalsang, og deretter Venezuelas nasjonalsang ved to anledninger. WSTX var også oppe såvidt. Perfekt QSL-brev fra stasjonen, men ikke på den enkle måten: Henrik Klemetz har en kontakt – en dominikaner som bor i USA – som besøkte stasjonen med min rapport under et besøk i hjemlandet	ABU
970	5.11.05	0741	WSTX Christiansted "NewsTalk AM 9-70 WSTX"	ABU
1120	4.11.05	2359	WMSW R Once , Hatillo	ABU
1230	3.11.05	2359	WNIK Unica Radio , Arecibo	ABU
1280	5.11.05	2200	WCMN R Centro , Arecibo, med NotiUno-ID	ABU
1390	3.11.05	2302	WISA R Puerto Rico , Isabela. ID for hele Radio Puerto Rico-kjeden etterfulgt av lokal ID "Esta es WISA AM 1390 Radio Puerto Rico"	ABU
1640	6.11.05	0026	HL. R Juventus don Bosco , Santo Domingo	ABU

South America

600	5.11.05	0117	HJHJ R Libertad , Barranquilla. Godt trykk mot Colombia tidlig denne natta	ABU
-----	---------	------	---	-----

610	5.11.05	0027	HJKL La Cariñosa 6-10 , Santafé de Bogotá – “HJKL, 610 kilohertz, toda día”	ABU
640	5.11.05	0400	YVQO Unión Radio , Puerto La Cruz “Unión Radio, 6-40 AM”. Spilte “Gloria al Bravo Pueblo” som vanlig	ABU
650	5.11.05	0201	HJKH RCN Antena 2 , SF de Bogotá	ABU
680	5.11.05	0630	YVQR R Continente , Cumaná	ABU
740	4.11.05	0412	YVNC CNB 740 R Maracaibo ”Hora C-N-B”. 0700 lokal-ID som “Zuliana 102.1 FM”. Gikk i flere timer sammen med Radio Angulo	ABU
740	5.11.05	0018	ZYH446 R Sociedade da Bahía , Salvador, så vidt hørbar her. Frekvensen myldret av stasjoner	ABU
750	4.11.05	0253	YVKS RCR 750 , Cacacas “RCR Deportes”. Er det denne stasjonen som ikke fikk fornyet lisensen av Chávez, eller gjelder et bare TV-stasjonen?	ABU
760	4.11.05	0330	HJAJ RCN Barranquilla	ABU
780	4.11.05	0602	YVMN R Coro , Coro	ABU
790	6.11.05	0706	YVKC R Venezuela 7-90 , Caracas med ”Venezuela 7-90 AM” under cubaneren	ABU
830	4.11.05	0227	YVLT R Sensación , Caracas, har jeg trolig ikke hørt på over 20 år	ABU
850	5.11.05	0836	YVZC R Fe y Alegría , Maracaibo	ABU
930	4.11.05	0433	HJCS LV de Bogotá , Santafé de Bogotá	ABU
960	5.11.05	0717	YV.. R Venezuela “Llanera” , Acarigua, ID bare som Radio Venezuela	ABU
970	4.11.05	0359	HJCI R Super , SF de Bogotá	
970	4.11.05	2248	YV.. Mundial 970 , Barcelona	ABU
970	4.11.05	2259	(t) HJME RCN Guajira , Maicao, med “970 AM” tidlig i annonseringen og flere tydelige “RCN” senere, i usjarmerende mye Eu-QRM. Ikke godt nok for rapport	ABU
970	5.11.05	0732	YVLR R Continente , Maracay “... en Radio Continente, 970 AM ...”	ABU
1020	4.11.05	0200	YVMX R Calendario , Maracaibo “Radio Continente”	ABU
1060	5.11.05	0043	HJOV R Surcolombiana , Neiva, så vidt hørbar med ID. Like greit jeg har den på 5010 fra 1980, for det ble ingen rapport her	ABU
1070	5.11.05	0656	YVMA Mundial Zulia , Maracaibo	ABU
1070	6.11.05	0209	HJCG R Santa Fé , Santafé de Bogotá	ABU
1190	4.11.05	0600	HJCV R Cordillera , SF de Bogotá, med bra signal. Alene til tider. Også notert 6/11 0744	ABU
1190	4.11.05	0610	LR9 R América , Buenos Aires ID’et overraskende her, under sterk stasjon som spilte Andes-musikk. Men neppe noen Andes-stasjon	ABU
1230	6.11.05	0534	HJKL R Calidad , Cali – listet i WRTH 2006 med samme call som 610-stasjonen, hvilket neppe er riktig. ”Esta es Radio Calidad – la calidista”	ABU
1230	5.11.05	0645	HJBR R Reloj , Tunja, sleit seg fri fra Radio Calidad med ID, men bare som Radio Reloj. Også hørt 6/11 0510	ABU
1250	5.11.05	0032	HJCA Capital Radio , SF de Bogotá, med voldsom styrke	ABU
1290	5.11.05	0322	HJMC R Viva 12-90 , Cali, slapp fri fra Radio Puerto Cabello et øyeblikk. Tok ganske lett på et langt og kjedelig 1290-opptak, og hadde litt flaks som fikk med meg denne	ABU
1380	4.11.05	2301	YVNG Ondas del Mar , Puerto Cabello	ABU
1390	3.11.05	2309	YVZO R Lumen , Maracaibo	ABU
1390	4.11.05	0601	YVZA R Fe y Alegria	ABU
1470	4.11.05	0628	HJTB Ondas de Ibagué , Ibagué, med svak ID under langt sterkere stasjon	ABU
1470	5.11.05	0004	YVSY R Vibración , Carúpano	ABU

Shortwave

4810	6.11.05	0803	XERTA R Transcontinental de América , México	ABU
------	---------	------	---	-----

EURONEWS

Compiled by Jarmo Patala

CZECH REPUBLIC

1062 Country Radio will stay on mediumwave 1062 (Praha-Zbraslav, 7 AM to 9 PM 20 kW, at night 1 kW). They were thinking about leaving mediumwave but were quite satisfied with the feedback after asking on air (on 1062 only of course, not on FM) if anybody is out there, so decided to keep it.

Unfortunately I don't understand Czech, but this appears to mention that they had abandoned 1584 due to an insufficient number of listeners in 2003:

(Kai Ludwig) ARC Info Desk

FINLAND

The Finnish government has granted (June 21) a broadcasting licence for transmissions on short and medium wave from Pori, Finland. The recipient is Digi Waves Oy (Ltd), a subsidiary of Digita, Finland, Digita corporate information says. The government office for broadcast licences had announced the licence for application in May. Pori was built in the mid 80s by YLE. Since YLE discontinued its broadcasts from Pori, no one had been a licence holder for any possible services from that station. YLE had no licence requirement as its operations are governed by law. The granting of a licence as such does not, repeat not, mean that some broadcasts would start immediately, or even later, or at all. It only makes it possible for the licence holder (Digi Waves) to solicit for customers, and creates a legal basis for any broadcasts the licence holder could be able acquire. The departure of YLE had not changed the ownership of the station (Digita), but broadcasts (if any) from the base needed a new licence framework. This was sent by Juhani Niinisto. I am NOT associated with the broadcasting industry in Finland. I received this public info today, and just thought it may interest someone (Niinisto, June 27, DX

LISTENING

DIGEST) ARC Info Desk

FRANCE

999 TDF has started DRM test transmissions from Villebon (south of Paris) using a Thomson M²W transmitter running about 8 kW RMS into a 75 m high monopole antenna. The DRM transmission is multiplexed on the same antenna with another 5 kW AM programme on 1314 kHz, and also nearby is a 300 kW AM transmitter on 864 kHz on another antenna. Audio content is currently a loop but could be a live programme in the near future. (Jacques Gruson. TDF, via DRM Software Radio Forums via RN Media Network via Mike Terry, MWDX 14.6.2007). 1314 AM Loisir, Paris seems to be off the air again. Acc. to Ydun the s/off was June 22nd. (Bengt Ericson, ARC)

IRELAND

28 MHz. Irish Church Broadcasts. Last week we carried an item telling you that we had been notified by the national coordinator for the IARU Intruder Watch for the German National Society DARC that transmission of church services which seem to be coming from Ireland have been taking place in the 28 MHz amateur band. WAV files have been provided of such transmissions on 28105 kHz FM. It has now been established that a Church broadcast is being transmitted on 28.105 MHz FM in the Dublin area. Some further work is required to identify the Church concerned. Mass is transmitted at 0900, 1000 and 1100 local on Sundays and at 1000 on weekdays. We would ask stations in the greater Dublin area to listen on this frequency at these times to see if the location can be positively identified. The local Church notices can be of assistance here. If you cannot identify the station and you have a beam antenna you could take a bearing on the peak signal, which in conjunction with similar bearings taken by other stations could help identify the general area from which the transmission originates. Stations located outside Dublin should listen on

the lower end of the 28 MHz band generally to see if any unauthorised activity is taking place in the band in their areas. If you hear anything worth reporting you should send a report to Thos Caffrey EI2JD the IRTS Intruder Watch coordinator at

QTHR or to "thoscaffrey at hotmail dot com" with a copy to Sean Nolan EI7CD at QTHR or to ei7cd at "gofree dot indigo dot ie". The report should include date, time, frequency, possible location of station if identified, beam heading in degrees from true north and other relevant information. If the station is identified from an announcement of local events, details should be given. Should you hear anything, no action should be taken other than forwarding a report as requested.

It is in our own interests to identify any unauthorised activity so as to preserve the exclusive nature of the 28 MHz allocation. The matter has already been reported to ComReg who will act on the matter if we can provide appropriate information.

Irish Radio Transmitters Society, Radio News Bulletin July 22.

(via Mike Terry-UK, dxld July 22) Topnews

GERMANY

The Wöbbelin site 25 km south of Schwerin is gone. Reportedly the buildings still exist but all antennas were removed. This was 576 with 250 kW and 999 with 20 kW (the latter in the past together with Hoyerswerda and Weimar transmitters), after 1995 both reactivated with new Thomson transmitters, 999 with temporary tests of a project that never saw the light of the day, 576 for Megaradio which went bankrupt in 2004. As well-known the former Megaradio transmitters on 630, 693 and 1431 were meanwhile leased to Voice of Russia, and a special arrangement with them made it possible to put 1575 again on air as well. Gossip had it that 576 was in the talks as well, but obviously no reactivation will happen here anymore. Kai Ludwig, Germany, dxldyg via DXLD 7-088 (27/7-2007) MW Info

MONTENEGRO

882 Radio Podgorica, RTV Crne Gore has reduced the power to 5 kW and they plan to shut down the 882 transmitter due to shortage of money. That means there will be no AM-transmitter in Montenegro. (Svetomir Cuckovic via BE 6.6.2007) ARC Info Desk

NETHERLANDS

675 Regular programming of Arrow Classic Rock has now ceased on 675 kHz. Arrow Classic Rock has commenced broadcasting across the Netherlands on the FM frequencies previously used by Caz! which Arrow recently acquired from SBS Broadcasting. On 675 kHz, a special loop is running, with old Rolling Stones tracks and frequent announcements telling listeners to retune to FM. Caz! is continuing on cable, Internet and satellite. Arrow boss Ad Ossendrijver is still considering the options for 675 kHz. (RNW Mediametwork)

1008 - AM 1008 kHz taken over by Christian radio station GrootNieuws Radio. David de Jong reports: The mediumwave frequency 1008 kHz has been taken over by a Christian oriented radio station called 'GrootNieuws Radio'. This has been announced today by Talpa Radio (owner of Radio 10 Gold) and GrootNieuws Radio. Radio 10 Gold will continue broadcasting for two or three more weeks on AM 1008 kHz. This has been confirmed to DutchMedia by a spokesman of Radio 10 Gold. According to the spokesman the radio station will be replaced for a short while by a promo referring listeners to other platforms (cable/satellite/Internet/DVB-T). GrootNieuwsMedia, the company behind GrootNieuws Radio, is owned by F W de Groot from the Dutch town Goudriaan. Arjen de Heer is one of the initiators of the project. GrootNieuws Radio will start broadcasting religious oriented music in a few weeks' time on AM 1008 kHz. By December, GrootNieuws Radio should be fully operational. GrootNieuws Radio will broadcast with 200 kW power. The station is targetting protestants and evangelicals, but also Roman Catholics. GrootNieuws Radio is the first religious oriented radio station that broadcasts terrestrially on AM or FM 24 hours a day in the Netherlands. (Source: David de Jong, DutchMedia) (RNW Mediametwork)

Licences for twelve FM and four AM frequencies in the Netherlands are due to be advertised before the end of 2007. It has not yet been decided whether these will be auctioned to the highest bidder, or awarded by a comparative procedure as was the

case in 2003. All are for regional coverage. The mediumwave licences involved are for: Heinenoord 828 kHz, Echt 1035 kHz, Markerwaard 1224 kHz, Amsterdam 1557 kHz. These frequencies were awarded in 2003 to Quality Radio BV, but withdrawn last year as they had not been activated with a regular service. (Radiovisie.nl via Andy Sennitt RN media network weblog 7.7.2007 2007 via MWC e-mail news 8.7.2007) ARC Info Desk

PORTUGAL

594 kHz 100 kW (nominal power) Muge site. Rádio Renascença is silent for weeks due to maintenance works in its 265 m tower; the stn reported to me that normal operation is expected to be resume by end September / early October next. The works include replacement of many parts incl. the guywires and a new coat painting. This tower is easily located via GoogleEarth. Carlos Gonçalves (5/8-2007)

720 kHz 10 kW RDP Santa Maria / Meia Légua, Faro, Algarve province Location of the just 59 m high tower is right to the east of Faro city, between road nº 125 and the shore. The modest high is compensated by means of a top fed capacitive circuit which I suppose consists of a few guywire-like wires sloping from the top downwards to the farthest guywires concrete anchors. I suspect this was a modification of the earlier (higher) tower because it's near the airport, westwards of Faro but haven't got any confirmation of this from the RDP yet. Like other RDP MW txs, the signal is received via satellite thus exhibiting a delay relative to the parallel VHF-FM network. This one is easily spotted in GoogleEarth. Carlos Gonçalves (5/8-2007)

783 kHz 100 kW Avanca site. It's been a whole year since the MCR-Média Capital Rádio group failed finally start this new site thus replacing Canidelo (south of Porto) 10 kW. The stn of the group that is now on MW too is no more R.Nacional but RC(P)-Rádio Club Português once again; its format music stn format was dropped months ago and it became a discussion / news stn. This Avanca tower includes several wires hung from the top thus allowing the stn to adjust radiation to the

azimuths of interest.

Carlos Gonçalves (5/8-2007)

891 kHz 10 kW (formerly 2x10 kW) Vilamoura (also written Vila Moura) site. Rádio Renascença's tower is located westwards and vy. near Vilamoura's marina, near the shoreline. I estimate it's a 1/4 wavelength type, so 84 m. Carlos Gonçalves (5/8-2007) MW Info

SLOVAKIA

Slovensky Rozhlas plans to stop its mediumwave transmissions because they are considered as too expensive. Going ahead with this plan still requires a decision what will happen to Radio Patria, the minority language service distributed on the remaining mediumwave outlets.

Probably Radio Patria will be wind up and programmes for ethnic minorities broadcast on the remaining SRO networks instead:

<http://www.radiowoche.de/index.php?area=1&p=news&newsid=3733>

Also remarkable: Prior to abandoning FM in Slovakia the BBC WS was on air without a valid licence. The media authority RVR failed to notice that the licence had been run out until the BBC requested a change of the licence conditions. They did not punish the BBC because they concluded that it was not the BBC's intention to broadcast without a licence.

<http://www.radiowoche.de/index.php?area=1&p=news&newsid=3156>

Former BBC frequencies already reallocated to Funradio, Radio Expres, Radio Lumen, Slovensky Rozhlas and three new stations, news item from Dec 4 2006:

<http://www.radiowoche.de/index.php?area=1&p=news&newsid=2665>

So when was the game over for BBC WS on FM in Slovakia, widely unnoticed abroad it seems? Must have been sometime during 2006. Kai Ludwig via dxld yg (8/7-2007) MW Info

UK

GCap Media have officially announced the name for the new classic hits network. Gold will replace Classic Gold and Capital Gold from 7pm on Friday August 3rd. As revealed by RadioToday.co.uk last week, Tony Blackburn will stand down from the breakfast show he's hosted for the past four and a half years.

Andy Turner, Gold's Station Director, will oversee the development and evolution of the network. There will be four hours of daily afternoon local pre-recorded programming with traffic, news and weather provided locally and news coverage increased to three minutes per hour.

Gold will have an approximate audience of 1.7 million adults with 12 million listening hours, making it the 8th largest commercial national station in the UK based on reach.

Steve Orchard, Group Operations Director of GCap Media, said: "As announced in our preliminary results at the end of May, GCap Media is committed to investing in national brands with multi-media capabilities that appeal to communities of passionate music fans. The new Gold network will greatly appeal to authentic music fans and will reinvigorate the way classic hits radio is presented."

Tony Blackburn said: "After four and a half years presenting the Breakfast show on Classic Gold I have decided now is as good a time as ever to move on from a Network that I have enjoyed presenting on immensely.

"The Classic Gold listeners are a brilliant bunch and I hope they have enjoyed waking up with me as much as I have enjoyed getting

them up. I am sure that our paths will cross in the future as I am in discussions with GCap about a series of new shows.

"I have a number of exciting radio projects in the pipeline including finding suitable ways (on September 30th) to celebrate 40 years since I woke up the nation on the very first Radio 1 breakfast show. On top of that my autobiography, Poptastic, is coming out in a few months and I will be devoting a lot of time signing copies of that - so make sure you all buy one.

"Classic Gold has been an enormously fun place to work and for that I have all the management and staff, co-presenters, sponsors and advertisers to thank."

Andy Turner commented: "Tony is one of the legendary UK broadcasters, has been a dedicated Classic Gold DJ and done a great job in his role hosting breakfast. He will remain on the GCap books and I look forward to working with him on a number of programmes to coincide with the launch of his autobiography."

From www.radiotoday.co.uk via John Williams via MWC (25/7-2007) MW Info

CLUSIVEN 2007 JÄSENKYSelyn TULOKSIA

Kaikki clusivelaiset ovat näköjään verkottuneet eli kaikki käyttävät tietokonetta ja kaikilla on nettiyhteys käytettävissään, pääsääntöisesti joko kotona tai työpaikalla. Samoin sähköposti on käytössä kaikilla. Kyselyyn vastasi 53 clusivelaista. Valitettavasti kovin moni käytti hyväkseen "ei mielipidettä"-vaihtoehtoa niissä kysymyksissä missä se oli mahdollista eli meni aidan yli alakautta. Toisaalta oli oma virhe järjestää em. vastausvaihtoehto - parin kysymyksen kohdalla sen olisi aivan hyvin voinut jättää pois. Pahoittelen heikkolaatuisia kaavioita - Excel ei ole mun vahvinta alaani... Tässäpä pohdittavaa tämän vuoden kesikseen! - ARK

1. Käytän sähköpostia raporttien lähettämiseen/QLS:ien vastaanottamiseen

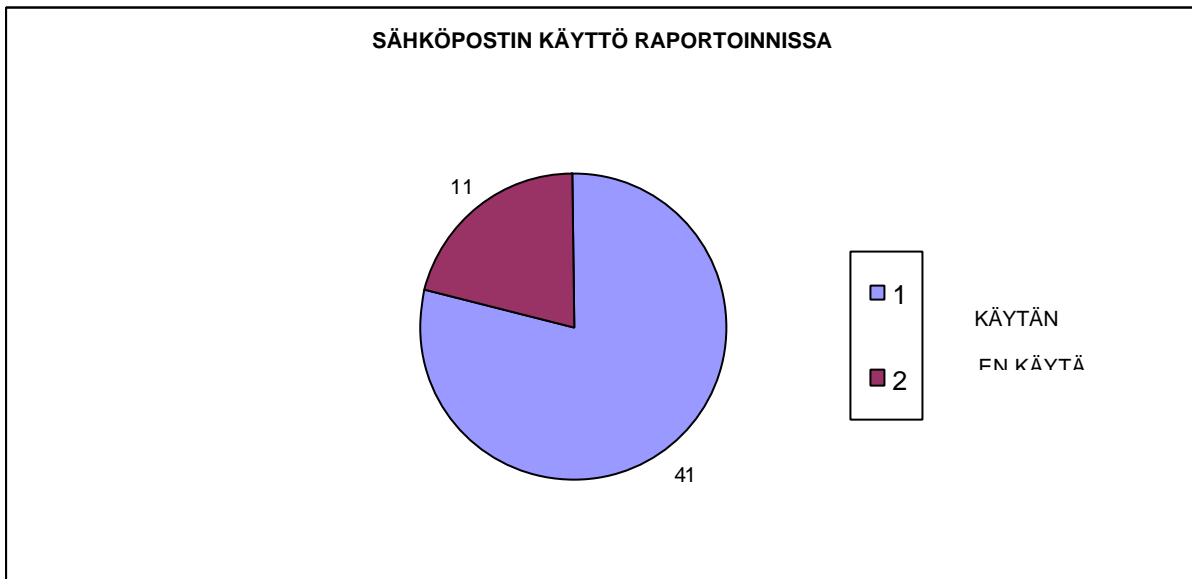

2. Pitäisikö pelkkä identifioiva nauhoitus tai muu vastaava tallenne hyväksyä QSL:ksi ja siten myöntää siitä piste QSL-palstalla?

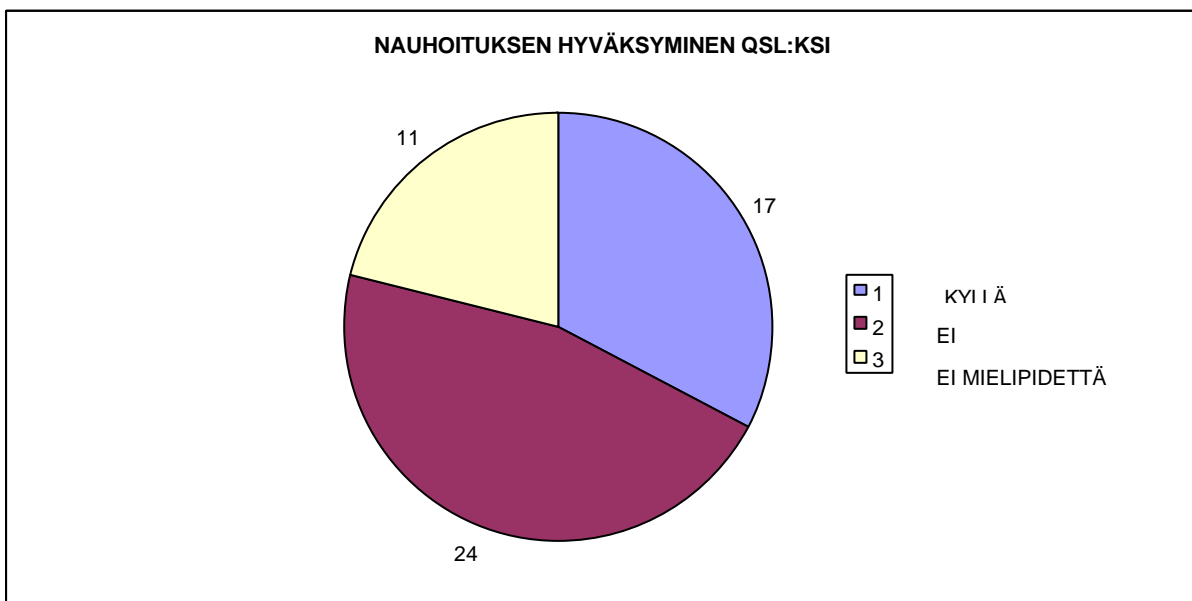

3. Pitäisikö nyt Radiomaailmassa julkaistavat lokaukset siirtää nettiin ja siten luopua niiden julkaisemisesta RM:ssa?

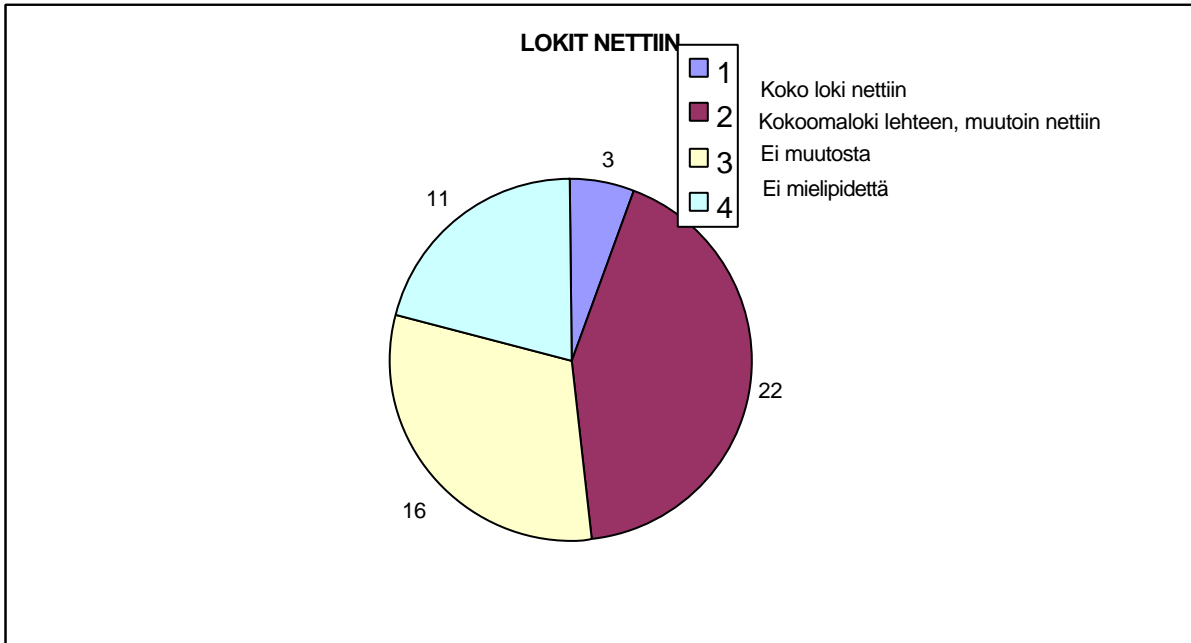

4. Oletetaan, että vain kokoomaloki julkaistaan Radiomaailmassa. Mikä olisi tällöin RM:n sopiva ilmestymistiheys vuodessa?

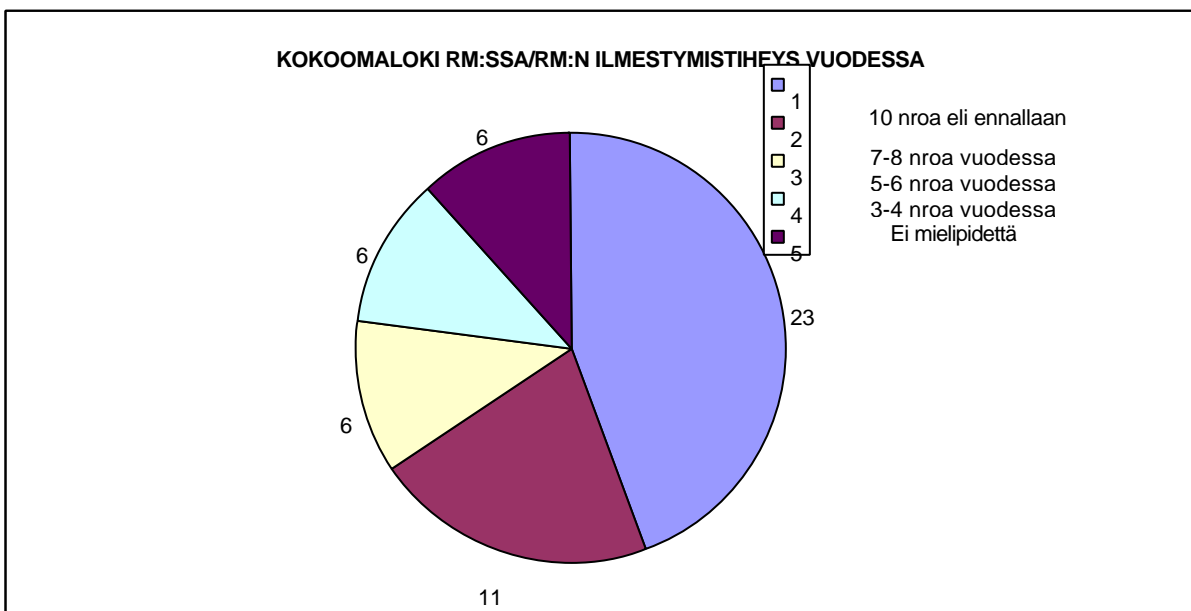

5. Toinen oletus: kaikki lokaukset siirretään nettiin. Mikä tällöin olisi RM:n sopiva ilmestymistiheys vuodessa?

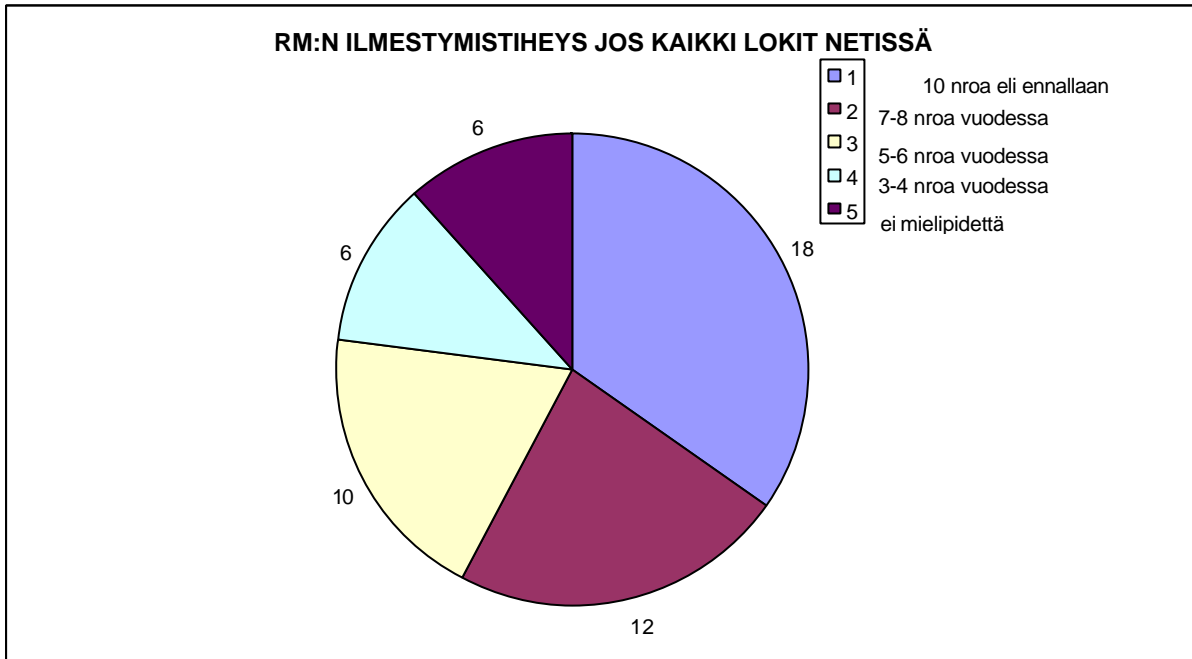

6. Pitääkö Radiomaailman olla maailman paras DX-lehti?

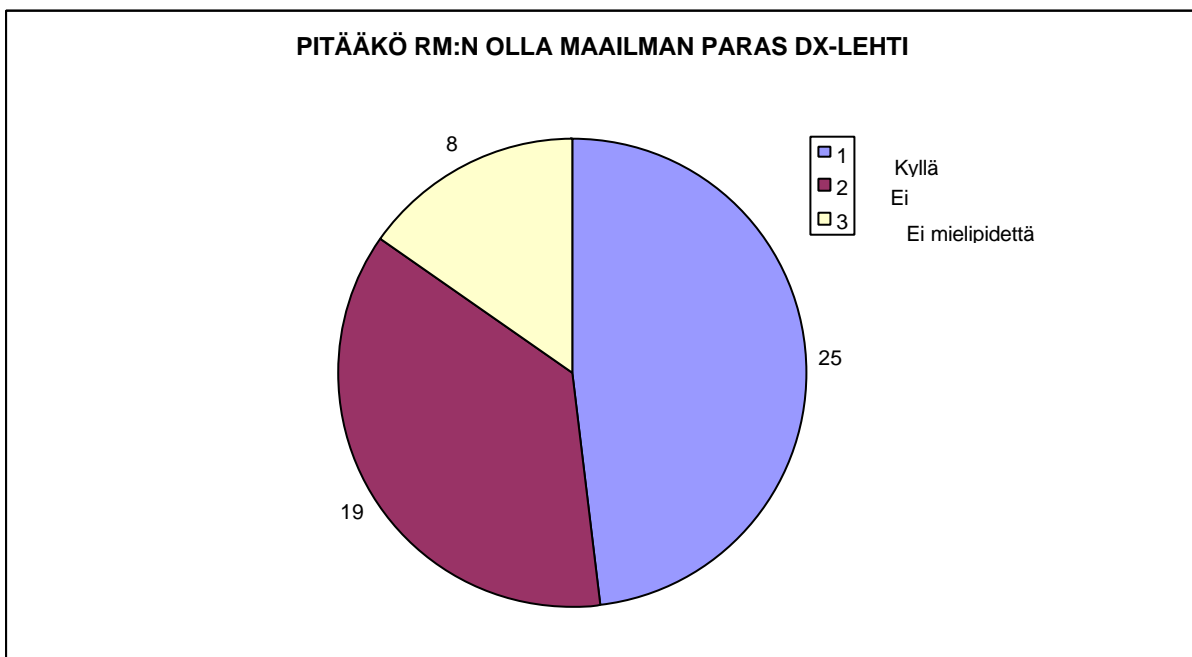

7. Kävitkö tänä tai viime vuonna (2006/2005) kesäkokouksessa?

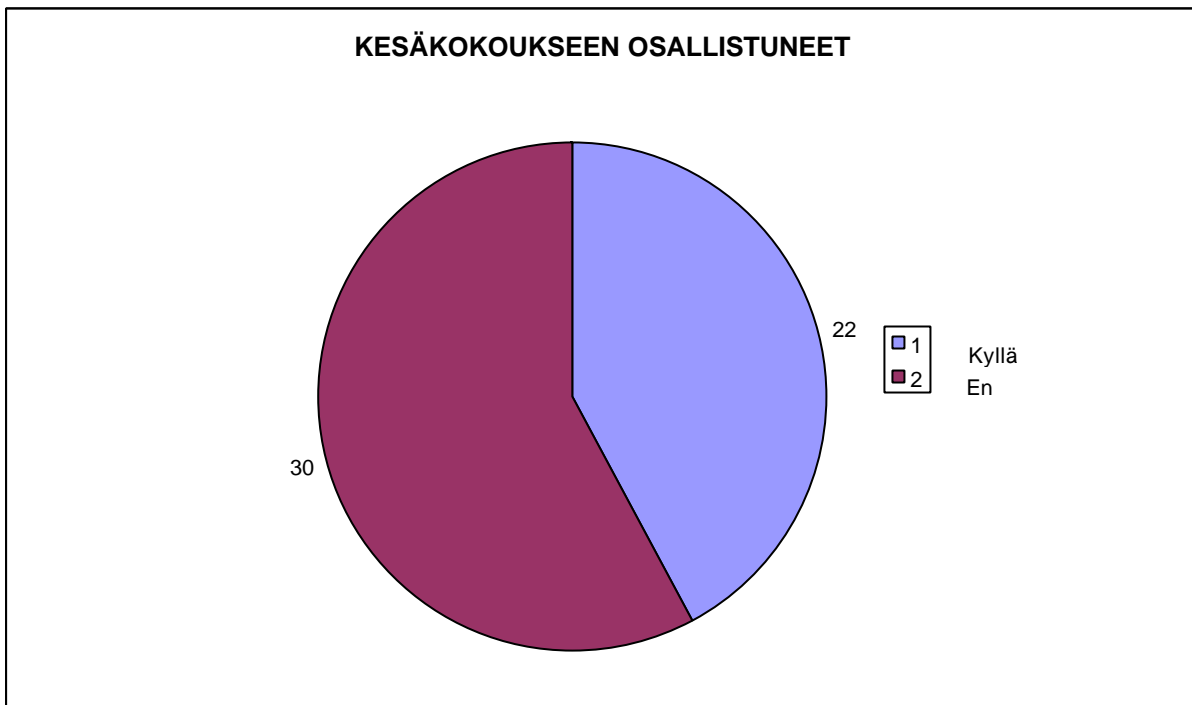

8. Ovatko kesäkokoukset tarpeellisia?

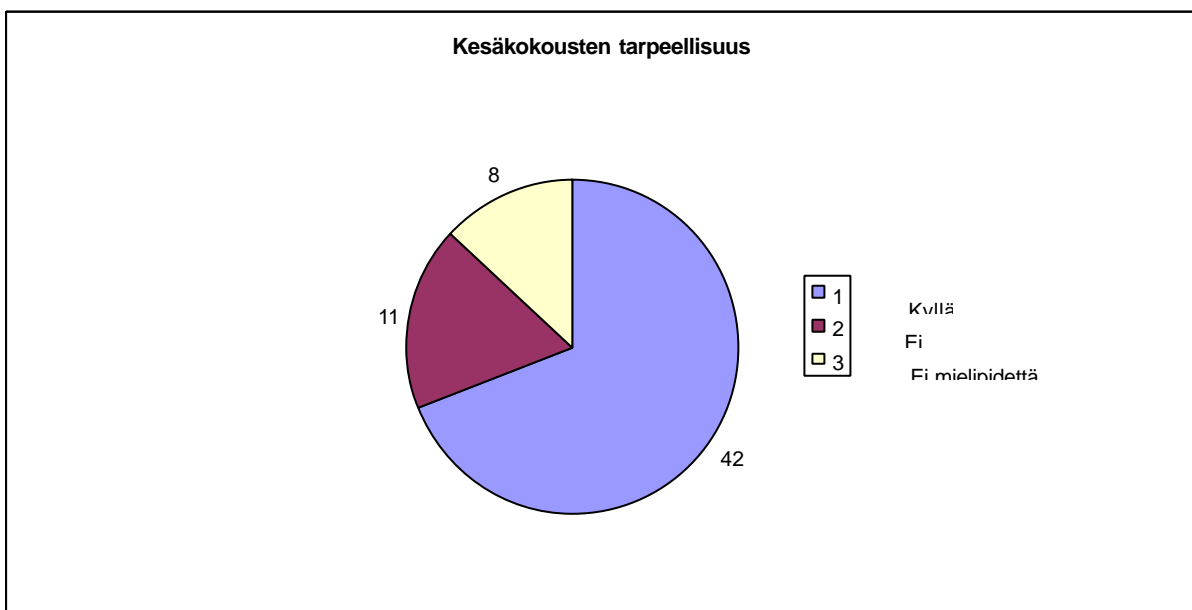

Loppukommentteja vastaajilta:

- QSL-palstojen pitäisi ilmestyä useammin, jos ei maanosakohtaisina, niin sitten ainakin jonkinlaisena kokoomapalstana eri maanosat yhdessä
- nettipalvelut hajallaan
- kieltämättä DX on jäänyt vanhojen pappojen harrastukseksi. Ne, jotka eivät näe uutta nousua nuorison keskuudessa, eivät välttämättä ole laiskoja tai haluttomia tekemään työtä sen eteen. Aika vain on monella tavalla ajanut ohi. Toisaalta DX on ja säilyy antoisana harrasteena niille, joilla on sammumaton rakkaus radiota kohtaan. Se on arvokasta.

- aika on ikävä kyllä ajanut jo SDXL:n perinteisen mediatarjonnan ohitse. RM 4 kertaa vuodessa (jutut, katsaukset, koostelokit, kisapalstat - ei uutispalstoja). Clusive voidaan lakkauttaa, netti on tehnyt sen tarpeettomaksi.
- kaikki OK. Varsinkin pistelaskenta toimii erittäin hyvin!
- eikö ulkomailta/netistä löydy hyviä dx-kuuntelijoiden ja radioamatöörien tekniikka-artikkeleita, joita voisi kääntää suomeksi ja julkaista radiomaailmassa?
- Liitto aktiivisemmin esille nettiin, niin saadaan varmemmin nuoret kiinnostumaan harrasteesta
- toisinaan tuntuu, että on ehkä jumiuduttu vanhoihin uriin eikä välttämättä halua nähdä radiomaailman uudistuneen vaan asennoidutaan kuten edelleen eletäisiin 1980-lukua. Tämä näkyy niin pistelaskennassa kuin suhtautumisessa uusien aikojen mukanaan tuomiin uusiin kuuntelumuotoihin
- SDXL:n toiminta ja organisaatio ei nykyisellään kovin hyvin vastaa alkuperäistä tarkoitusta. Muodollisesti kyllä, mutta ei asiallisesti. Radikaalit muutokset saattavat kuitenkin johtaa pikemminkin jäsenkatoon kuin toiminnan tehostumiseen. Eli kaikki ei ole OK, mutta muutoksissa on syytä olla maltillinen
- koskaan ei voi miellyttää kaikkia. Tärkeintä on, että SDXL:n organisaatiolla olisi jäsenistön enemmistön tuki takanaan. Itse korostaisin kaikkien yhteisvastuuta asioiden kehittämisessä. On helppoa esittää vaateita, joita pitäisi tehdä, mutta silloin pitää myös itse olla valmis tekemään töitä niiden asioiden eteen
- vapaaehtoisorganisaatioksi varmaan OK. Yleensä se, joka avaa suunsa, joutuu heti hommiin
- jäsenlehti on jäsenistön kokoava voima, vaikka tietyt tahot tätä vähättelevät. Tietty aktiivinen ydinjoukko (noin 20-30 hlöä) olettaa, että koko jäsenistö haluaa lehdeltä samoja asioita kuin he itse
- OK, homma on enemmän kiinni omasta aktiivisuudesta
- on-line -lokiä voisi edelleen kehittää siten, että asemat on poimittavissa klikkaamalla. Nyt tehdään valtavasti turhaa työtä
- miksi tässä kyselyssä kysyttiin Radiomaailma-lehteen liittyviä asioita, eikös tämän pitänyt olla Clusivекysely? (näin saadaan kätevästi ja sangen kattavasti kartoitettua ydinporukan mielipiteitä/ARK)
- miksi em. kyselyssä ei käsitelty lainkaan Clusiven tarpeellisuutta. Minusta sen tarpeellisuus on tällä hetkellä kaikkein kyseenalaisin, tai sanotaan niin, että sen ja Radiomaailman Sunspot-osuuden voisi yhdistää
- ikuiset ruikuttajat tarttukoön lapion varteen ja liiton puolesta töitä tekemään
- nettisivuja voisi kehittää nykyaikaisemmiksi
- olen hyvin tyytyväinen
- clusive toimii nettilehtenä erinomaisesti, mutta en voi kuvitella, että RM voisi toimia vastaavalla tavalla
- internetin antamat mahdollisuudet voisi hyödyntää paremmin. Nyt liiton kotisivut ovat melko staattiset ja kaikki DX-uutiset, lokit ym. toimivat liiton sivujen ulkopuolella.

(ARK)